

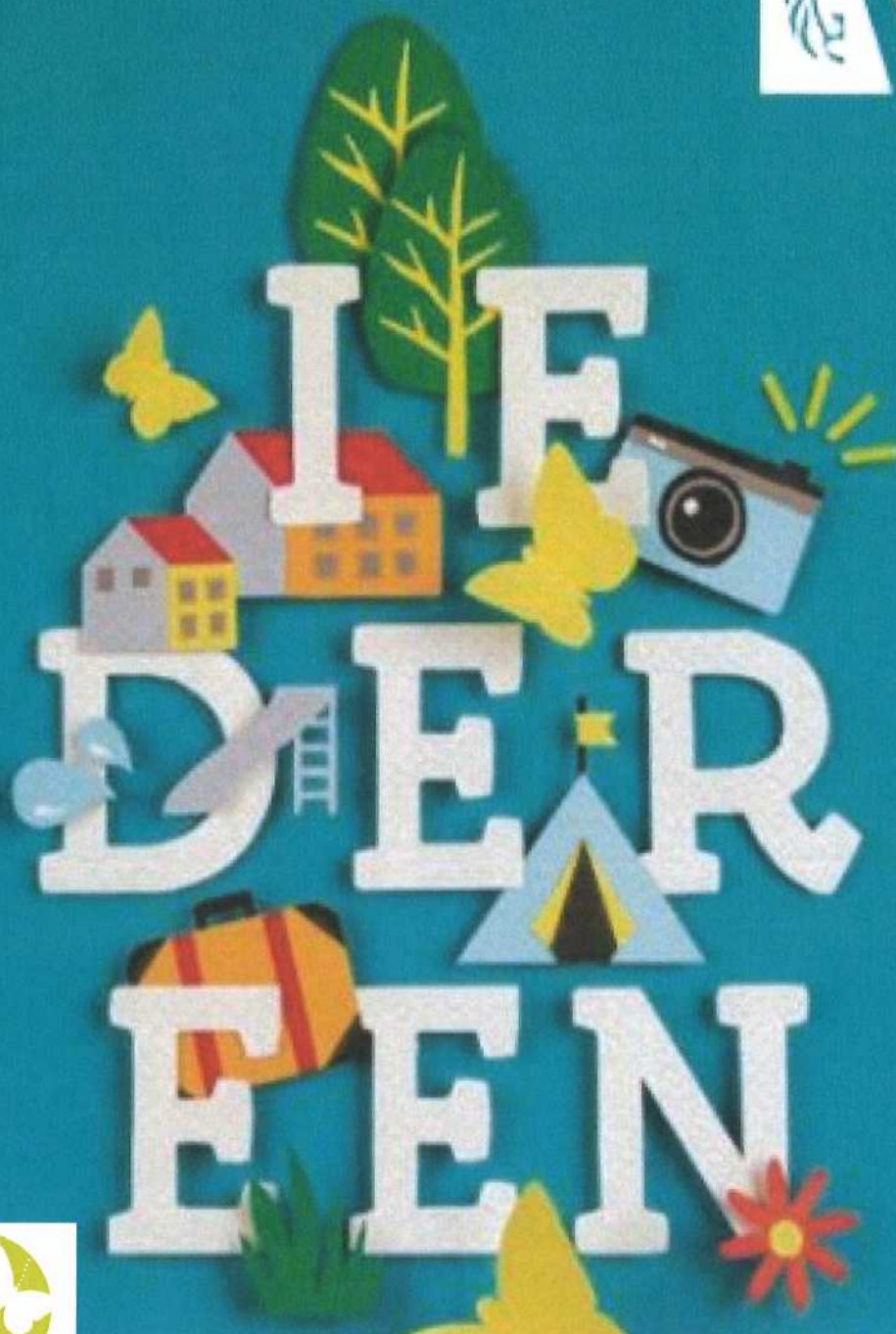

Vlaanderen
is toerisme



Onze selectie
Vakantie in de natuur

OP VAKANTIE

2024

TOERISMEVLAANDEREN

IEDEREEN
VERDIENT
VAKANTIE



Inhoudstafel (vakantie in de natuur)

ANTWERPEN

Boom	B&B De Schorre	1
Brasschaat	Casa Ametza	2
Kasterlee (Lichtvaart)	Hostel Wadi (de Hoge Rielen)	4
Vorselaar	De Berkelhut	6
Westerlo	Jeugdherberg Boswachtershuis	7
Zandhoven	Vakantiecentrum Zorgverblijf Hoodonk	9
Zoersel	Jeugdherberg Gagelhof	10

LIMBURG

Beringen	Hoeve Genemeer	11
Bilzen	Martin's Rentmeesterij	13
Borgloon (Gors-Opleeuw)	Hotel De Pastorie	15
Genk (Bokrijk)	Jeugdherberg De Roerdomp	17
Gingelom (Borlo)	Hotel Het Pachthof	18
Kinrooi (Ophoven)	Botel Ophoven	19
Maasmechelen	Het Vuchterhof	21
Oudsbergen	Hoeve Rubrecht	22
Voeren (Sint-Martens-Voeren)	Jeugdherberg De Veurs	24

VLAAMS-BRABANT

Alsemberg	Kluts Guesthouses	25
Bekkevoort	Wilgentuin	26
Scherpenheuvel	Huis van Maria	27

OOST-VLAANDEREN

Brakel (Everbeek)	De Kleppe	28
Maldegem	Jeugdherberg Die Loyale	30
Meerdonk	Fermate Meerdonk	31
Oudenaarde (Mater)	Vakantiewoning De Oude Notelaer	33
Ronse	La Quitapenas	35

Sinaai	Hoeve Oswald, vakantieverblijf met zorg	36
Sint-Jan-in-Eremo	B&B De Hemelse Polder	38

WEST-VLAANDEREN

Brugge	Sint-Andriesabdij Zevenkerken "Oase van stilte"	39
Damme (Moerkerke)	B&B Altijd Genieten	40
Diksmuide-Leke	Vakantiehuis Lappersfort	42
Heuvelland (Westouter)	Hotel Belvedere	44
Tielt	De Landweg	45
Wakken	B&B De Zoete Kers	47
Zedelgem (Loppem)	Bezinningscentrum Priorij Bethanië	49
Zonnebeke (Geluvelde)	B&B The Protea	51

Kapelstraat 203 - 2850 Boom / www.bnbdeschorre.be

B&B De Schorre

Wandel en fiets doorheen de Rupelstreek!

B&B De Schorre is gelegen in de achtertuin van het recreatiedomein De Schorre (Tomorrowland) en het natuurgebied Kleiputten Terhagen (Rumst), op een steenworp van de rivier de Rupel en op wandelafstand van het winkelcentrum van de gemeente Boom. Welkom op dé perfecte uitvalsbasis om de Rupelstreek te verkennen!

Onze rustige gastenkamer bestaat uit een kleine leefruimte en een slaapkamer op het mezzanine gedeelte. Naast de kamer bevindt zich je eigen moderne badkamer.

WANNEER GELDIG

- Van 1 januari t.e.m. 31 mei
- Van 1 augustus t.e.m. 20 december

HET VERBLIJF

Kamer (voor 1 of 2 personen)

- Eénpersoonsbedden
- Badkamer met douche en toilet
- Royaal continentaal ontbijt

OPENBAAR VERVOER

Trein naar Boom

- In Boom bus 500 richting Mechelen
- Afstappen aan halte "Boom Bosstraat"
- Vanaf bushalte nog 50m te voet

WANNEER EN HOE BETALEN

- Volledige bedrag op voorhand te betalen

EXTRA INFO

- Lakens en handdoeken zijn gratis aanwezig
- De accommodatie is niet geschikt voor mensen die minder mobiel zijn. Dit wegens een steile trap en mezzanine.
- Ontbijt en verblijf (mits eigen kinderbedje) is gratis voor kinderen t.e.m. 3 jaar.
- Ontbijt en verblijf voor kinderen van 3 tem 17 jaar is aan kortingsprijs.
- Bekijk de beschikbaarheid via de site

EXTRA KOSTEN

- Huur kinderbed (t.e.m. 3 jaar): € 10,00 per stuk
- Toeslag late check-out om 15 u. (in plaats van om 11 u.): € 20,00
- Supplement noodmatras voor 1 persoon: € 25,00 per nacht (inclusief ontbijt)



✓	✓	✓	✓	✓	✗
JAN	FEB	MRT	APR	MEI	JUN
✗	!	✓	✓	✓	!
JUL	AUG	SEP	OKT	NOV	DEC



GRATIS



GRATIS



BETALEND



GRATIS

PRIJZEN PER KAMER	DUUR	LOGIES	KAMER & ONTBIJT
HEEL HET JAAR DOOR			
Eénpersoonskamer	1 nacht	€ 70,00	€ 80,00
Tweepersoonskamer (1 volwassene + 1 kind t.e.m. 17 jaar)	1 nacht	€ 72,50	€ 87,50
Tweepersoonskamer (2 volwassenen)	1 nacht	€ 75,00	€ 95,00
Eénpersoonskamer	2 nachten	€ 125,00	€ 145,00
Tweepersoonskamer (1 volwassene + 1 kind t.e.m. 17 jaar)	2 nachten	€ 130,00	€ 160,00
Tweepersoonskamer (2 volwassenen)	2 nachten	€ 135,00	€ 175,00



Zwembadweg 5 - 2930 Brasschaat / www.casa-ametza.be

Casa Ametza

In onze integraal toegankelijke vakantie-huisjes kan je zalig genieten in de rust van het mooie park van Brasschaat.

Welkom bij Casa Ametza!

Casa Ametza betekent letterlijk 'droomhuis' in het Baskisch en figuurlijk eigenlijk ook.

De bruisende stad Antwerpen ligt vlakbij maar er is nog zo veel meer moois te zien en te beleven in de nabije en verdere omgeving.

Iedereen is hier welkom! De huizen zijn voorzien van een volledig ingerichte keuken met vaatwasser, een frisse eet- en zitplaats en 2 slaapkamers met badkamer tussenin. Ze hebben een oppervlakte van 70 m² en een terras van 20 m². Naast het terras staan groene hagen die je voldoende privacy geven. Wil je toch eens buurten? Dan stap je gewoon van je terras recht de gezamenlijke tuin in.

WANNEER GELDIG

- Het hele jaar geldig
- Op basis van beschikbaarheid

HET VERBLIJF

Vakantiewoning 4 personen

- 4 éénpersoonsbedden
- Badkamer met douche en toilet
- Keuken met koffiezetapparaat, waterkoker, combi oven/microgolf, koelkast en elektrisch kookvuur

Vakantiewoning 6 personen

- 2 éénpersoonsbedden
- 2 stapelbedden
- Badkamer met bad, douche en toilet
- Keuken met koffiezetapparaat, waterkoker, combi oven/microgolf, koelkast en elektrisch kookvuur

OPENBAAR VERVOER

Trein naar Kapellen

- In Kapellen bus 780 richting Wijnegem
 - Afstappen aan halte "Brasschaat Sportcentrum"
 - Vanaf de bushalte nog 150m te voet
- OF

Trein naar Antwerpen-Luchtbal

- In Antwerpen-Luchtbal bus 640 richting Noorderkempen
- Afstappen aan halte Kerk "Bredabaan"
- Vanaf de bushalte nog 800m te voet



✓	✓	✓	✓	✓	✓
JAN	FEB	MRT	APR	MEI	JUN
✓	✓	✓	✓	✓	✓
JUL	AUG	SEP	OKT	NOV	DEC



GRATIS



GRATIS



GRATIS



GRATIS



GRATIS





WANNEER EN HOE BETALEN

- Volledige bedrag op voorhand te betalen

EXTRA INFO

- Lakens zijn te huur of zelf mee te brengen
- Handdoeken zijn zelf mee te brengen

EXTRA KOSTEN

- Eindschoonmaak (optioneel): € 50,00
- Huur lakens (optioneel): € 8,00 per pakket
- Waarborg: € 100,00

PRIJZEN PER WONING	DUUR	ZELFKOOK
LAAGSEIZOEN		
Vakantiewoning 4 personen	Kort weekend (vr-zo)	€ 203,00
Vakantiewoning 4 personen	Midweek (ma-vr)	€ 283,50
Vakantiewoning 4 personen	Week (ma-ma)	€ 486,50
Vakantiewoning 6 personen	Kort weekend (vr-zo)	€ 266,00
Vakantiewoning 6 personen	Midweek (ma-vr)	€ 346,50
Vakantiewoning 6 personen	Week (ma-ma)	€ 612,50
HOOGSEIZOEN		
Vakantiewoning 4 personen	Kort weekend (vr-zo)	€ 294,00
Vakantiewoning 4 personen	Midweek (ma-vr)	€ 399,00
Vakantiewoning 4 personen	Week (ma-ma)	€ 693,00
Vakantiewoning 6 personen	Kort weekend (vr-zo)	€ 374,50
Vakantiewoning 6 personen	Midweek (ma-vr)	€ 497,00
Vakantiewoning 6 personen	Week (ma-ma)	€ 871,50

SEIZOENEN

laagseizoen: van 8 januari t.e.m. 8 februari, van 19 februari t.e.m. 28 maart, van 15 april t.e.m. 27 juni, van 1 september t.e.m. 24 oktober, van 4 november t.e.m. 19 december

Hoogseizoen: van 1 t.e.m. 7 januari, van 9 t.e.m. 18 februari, van 29 maart t.e.m. 14 april, van 28 juni t.e.m. 31 augustus, van 25 oktober t.e.m. 3 november en van 20 t.e.m. 31 december

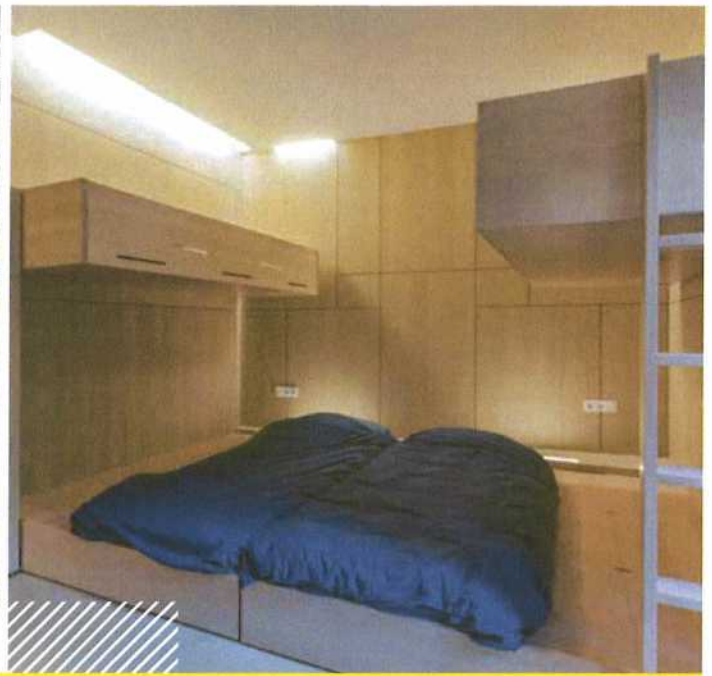

Molenstraat 62 - 2460 Kasterlee (Lichtaart) / www.dehogerielen.be

Hostel Wadi (de Hoge Rielen)

Logeren in het midden van de natuur.

Hostel Wadi is een cirkelvormig gebouw op domein de Hoge Rielen. Je wordt omgeven door 230 hectare aan bos en natuurgebied. Hostel Wadi is een architecturaal hoogstandje waarbij je in direct visueel contact met de natuur bent. Je logeert in een vierpersoonskamer. Ontbijt, een lakenpakket en 1 handdoek per persoon zijn inbegrepen in de prijs.

Bij de Hoge Rielen is iedereen welkom, van kleinere groepen, diverse vormingsinstellingen, studenten, gezinnen, fietstoeristen tot de individuele reiziger.

WANNEER GELDIG

- Van 1 januari t.e.m. 11 december
- Van 23 t.e.m. 31 december
- Op basis van beschikbaarheid

HET VERBLIJF

- Vierpersoonskamer**
- 2 stapelbedden
 - Badkamer met douche en toilet

OPENBAAR VERVOER

- Trein naar Tienen**
- Vanaf het station nog 2 km te voet
 - OF
 - In Tienen bus 200 naar Kasterlee (erg beperkt)
 - Afstappen aan halte "Lichtaart de Hoge Rielen"
 - Van bushalte nog 60m te voet

TER PLAATSE

- Sportgelegenheid is gratis aanwezig

WANNEER EN HOE BETALEN

- Voorschot op voorhand te betalen
- Resterend bedrag ter plaatse te betalen



✓	✓	✓	✓	✓	✓
JAN	FEB	MRT	APR	MEI	JUN
✓	✓	✓	✓	✓	!
JUL	AUG	SEP	OKT	NOV	DEC



GRATIS



BETALEND



GRATIS





EXTRA INFO

- Lakens en handdoeken zijn gratis aanwezig.
- Domein de Hoge Rielen is een autovrij domein. Er is wel een parking vlakbij Hostel Wadi gelegen.
- De prijzen zijn variabel. De opgegeven prijs (€ 50,00) is een maximumprijs. Exacte prijzen zullen op het moment van boeking doorgegeven worden.
- Wil je met je groep in deze accommodatie verblijven? Boek dan via www.kampas.be (zie p. 18 en 19 voor meer info).

EXTRA KOSTEN

- Toeristenbelasting: € 0,25 per persoon per nacht
- Maaltijden bijboeken is mogelijk (vooraf reserveren noodzakelijk):
Middagmaal:
 ongeveer € 12,70 per persoon per maaltijd
Avondmaal:
 ongeveer € 8,96 per persoon per maaltijd

PRIJZEN PER KAMER

DUUR

KAMER & ONTBIJT

HEEL HET JAAR DOOR

Vierpersoonskamer

1 nacht

€ 39,07

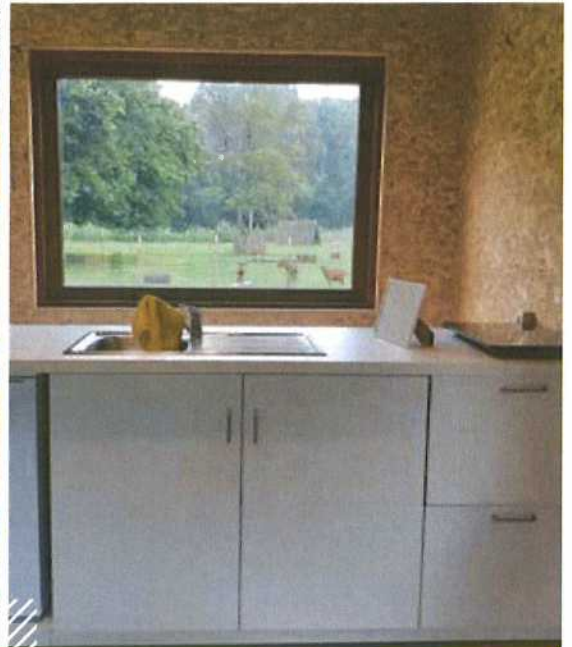

Berkelheide 9 - 2290 Vorselaar
www.berkelhoeve.elegast.be/verblijfsformules/de-berkelhut

Berkelhoeve - De Berkelhut

Een fantastische ervaring in een trekkershut te midden van de vijver en de dieren.

Te midden van de natuur en de dieren, achteraan het domein van de Berkelhoeve, kan je op een heel erg rustige en idyllische plek in de Berkelhut verblijven en/of overnachten.

WANNEER GELDIG

- Het hele jaar geldig
- Op basis van beschikbaarheid

HET VERBLIJF

Berkelhut (1 tot 4 personen)

- 2 stapelbedden
- Badkamer met toilet en wasbak
- Gedeelde douches op het domein
- Keuken met koelkast

OPENBAAR VERVOER

Trein naar Herentals

- In Herentals bus richting Antwerpen
- Afstappen aan halte "Vorselaar Proosthoevebaan"
- Vanaf de bushalte ongeveer 2,5 km te voet

WANNEER EN HOE BETALEN

- Volledige bedrag op voorhand te betalen

EXTRA INFO

- Lakens en handdoeken zijn zelf mee te brengen.
- Niet toegankelijk voor rolstoelgebruikers.



✓	✓	✓	✓	✓	✓
JAN	FEB	MRT	APR	MEI	JUN
✓	✓	✓	✓	✓	✓
JUL	AUG	SEP	OKT	NOV	DEC



GRATIS



PRIJZEN PER HUT	DUUR	ZELFKOOK
HEEL HET JAAR DOOR		
Berkelhut	1 nacht	€ 55,00



Papereedreef 1 - 2260 Westerlo / www.jeugdherbergen.be

Jeugdherberg Boswachtershuis

De schitterende ligging aan de rand van het bos maakt deze jeugdherberg zeer geschikt voor wandelliefhebbers.

In deze gezellige jeugdherberg word je warm onthaald. De jeugdherberg is eigenlijk een oud boswachtershuis dat gemoderniseerd werd. Er zijn veel interessante wandel- en fietsroutes. Er is bovendien een grote speelweide met speeltuin.

WANNEER GELDIG

- Van 1 maart t.e.m. 6 november
- Op basis van beschikbaarheid

HET VERBLIJF

Meerbedkamer (voor 4, 6, 8 of 14 personen)

- Stapelbedden
- Gedeelde badkamer met douche en toilet

OPENBAAR VERVOER

Trein naar Geel

- In Geel bus 490 naar Aarschot
- Afstappen aan halte "Merodedreef"
- Van bushalte nog 2 km te voet

OF

Trein naar Herentals

- In Herentals bus 54 naar Westerlo
- Afstappen aan halte "Merodedreef"
- Van bushalte nog 2 km te voet

WANNEER EN HOE BETALEN

- Volledige bedrag ter plaatse te betalen



✗	✗	✓	✓	✓	✓
JAN	FEB	MRT	APR	MEI	JUN
✓	✓	✓	✓	!	✗
JUL	AUG	SEP	OKT	NOV	DEC



GRATIS



GRATIS



GRATIS
T.E.M. 2 JAAR



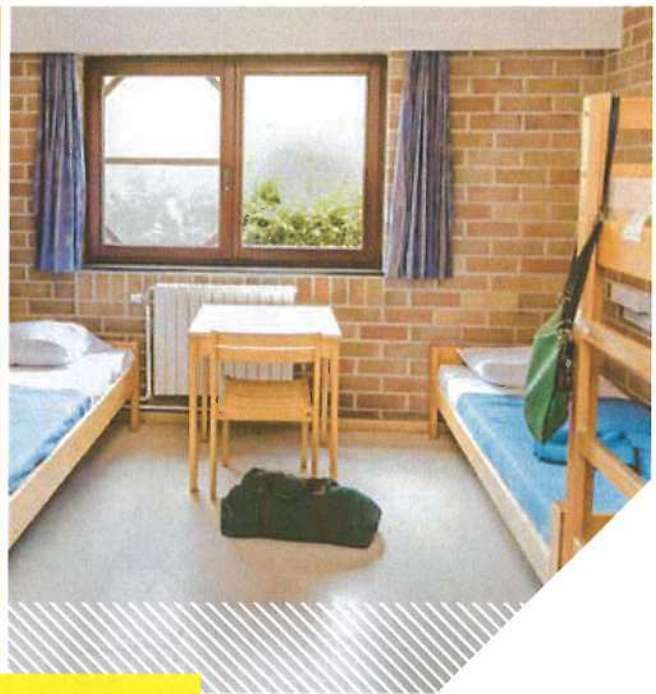

EXTRA INFO

- Lakens zijn gratis aanwezig.
- Handdoeken zijn te huur of zelf mee te brengen.
- Deze prijzen gelden enkel voor meerbedkamers, niet voor single- of tweepersoonskamers.
- WiFi is enkel gratis in de gemeenschappelijke ruimte
- Wil je met je groep in deze accommodatie verblijven? Boek dan via www.kampas.be (zie p. 18 en 19 voor meer info).

EXTRA KOSTEN

- Huur handdoeken (optioneel): € 1,50 per stuk
- Waarborg: € 500,00 (enkel voor groepen)

PRIJZEN PER PERSOON	DUUR	KAMER & ONTBIJT	HALFPENSION
HEEL HET JAAR DOOR - ZESPERSONENSKAMER - COMFORT			
T.e.m. 2 jaar	1 nacht	gratis	gratis
Van 3 t.e.m. 15 jaar	1 nacht	€ 24,15	€ 34,60
Van 16 t.e.m. 29 jaar	1 nacht	€ 32,75	€ 48,35
Vanaf 30 jaar	1 nacht	€ 36,40	€ 52,00
HEEL HET JAAR DOOR - STANDAARDKAMER VOOR 4, 6 OF 12 PERSONEN			
T.e.m. 2 jaar	1 nacht	gratis	gratis
Van 3 t.e.m. 15 jaar	1 nacht	€ 21,25	€ 31,70
Van 16 t.e.m. 29 jaar	1 nacht	€ 27,00	€ 42,60
Vanaf 30 jaar	1 nacht	€ 28,25	€ 43,85



Langestraat 170 - 2240 Zandhoven / www.cm-zorgverblijven.be/hooidonk

Vakantiecentrum Zorgverblijf Hooidonk

Even met vakantie... maar toch in een veilige en aangepaste omgeving waar je gezondheidszorgen onze bijzondere aandacht krijgen.

Wij laten je genieten van het mooie park, de minigolf, de petanque, het restaurant, de bar en de prachtige omgeving. Zorgverblijf Hooidonk is een centrum gespecialiseerd in mensen die zorg nodig hebben.

Zorgverblijf Hooidonk bestaat uit een aangepaste infrastructuur gelegen in een rustige groene omgeving. Wij voorzien een huiselijke sfeer waar gastvrijheid, geborgenheid en een deskundige omkadering centraal staan. Wij omringen onze gasten met verpleegkundige en paramedische hulp. In het restaurant serveren wij aangepaste maaltijden met een gastronomische toets.

WANNEER GELDIG

- Het hele jaar geldig
- Op basis van beschikbaarheid

HET VERBLIJF

Kamer (voor 1 of 2 personen)

- Eénpersoonsbedden
- Badkamer met douche en toilet

OPENBAAR VERVOER

Trein naar Antwerpen-Centraal

- In Antwerpen-Centraal bus 427 richting Herentals
- Afstappen aan halte "Zandhoven Goormansstraat"
- Van bushalte nog 1,5 km te voet

TER PLAATSE

- Animatie is gratis aanwezig
- Sportgelegenheid is gratis aanwezig

WANNEER EN HOE BETALEN

- Volledige bedrag op voorhand te betalen

EXTRA INFO

- Lakens zijn gratis aanwezig.
- Handdoeken zijn zelf mee te brengen.
- Alle diëten zijn mogelijk.



✓	✓	✓	✓	✓	✓
JAN	FEB	MRT	APR	MEI	JUN
✓	✓	✓	✓	✓	✓
JUL	AUG	SEP	OKT	NOV	DEC



GRATIS



GRATIS



GRATIS



GRATIS



PRIJZEN PER PERSOON	DUUR	VOLPENSIE
HEEL HET JAAR DOOR		
Eénpersoonskamer	1 nacht	€ 69,00
Tweepersoonskamer	1 nacht	€ 58,80



Gagelhoflaan 18 - 2980 Zoersel / www.jeugdherbergen.be

Jeugdherberg Gagelhof

Dankzij de ligging aan de rand van het Zoerselbos, is de jeugdherberg een ideaal uitgangspunt voor wie een rustige wandel- of fietsvakantie wil doorbrengen.

Het 'Gagelhof' werd meer dan 40 jaar geleden gebouwd door een ploeg vrijwilligers. Een goed uitgeruste trekkerskeuken staat ter beschikking voor zowel individuen als groepen.

WANNEER GELDIG

- Van 1 juli t.e.m. 31 augustus
- Op basis van beschikbaarheid

HET VERBLIJF

Meerbedkamer (max. 4 personen)

- Stapelbedden en/of éénpersoonsbedden
- Gedeelde badkamer met douche en toilet

OPENBAAR VERVOER

Trein naar Turnhout of Antwerpen

- In Turnhout bus 417 richting Antwerpen of in Antwerpen bus 417 richting Turnhout of bus 427 richting Herentals
- Afstappen aan halte "Zoersel Zandstraat"
- Van bushalte nog 2 km te voet

TER PLAATSE

- Sportgelegenheid is gratis aanwezig

WANNEER EN HOE BETALEN

- Voorschot op voorhand te betalen
- Resterend bedrag ter plaatse te betalen

EXTRA INFO

- Lakens zijn gratis aanwezig.
- Handdoeken zijn te huur of zelf mee te brengen.
- Deze prijzen gelden enkel voor meerbedkamers, niet voor single- of tweepersoonskamers.
- Wil je met je groep in deze accommodatie verblijven? Boek dan via www.kampas.be (zie p. 18 en 19 voor meer info).
- Groepen tot max. 30 personen - max. 3 nachten.

EXTRA KOSTEN

- Huur handdoeken (optioneel): € 1,50 per stuk
- Waarborg: € 250,00 (enkel voor groepen)



×	×	×	×	×	×
JAN	FEB	MRT	APR	MEI	JUN
✓	✓	×	×	×	×
JUL	AUG	SEP	OKT	NOV	DEC



GRATIS



GRATIS



GRATIS
T.E.M. 2 JAAR



GRATIS



PRIJZEN PER PERSOON	DUUR	KAMER & ONTBIJT	HALFPENSION
HEEL HET JAAR DOOR			
T.e.m. 2 jaar	1 nacht	gratis	gratis
Van 3 t.e.m. 15 jaar	1 nacht	€ 14,76	€ 24,17
Van 16 t.e.m. 29 jaar	1 nacht	€ 21,29	€ 35,33
Vanaf 30 jaar	1 nacht	€ 23,27	€ 37,31



Genemerstraat 163 - 3581 Beringen / www.toerismeberingen.be/hoeve-genemeer

Hoeve Genemeer

Met of zonder zorg, wij vertroetelen je! Onze missie is: "Ertussenuit zonder beperkingen".

Vakantielogies waar je ten volle kan genieten van rust, actie en van elkaar. Hier knijp je er even tussenuit met je groep, team of familie. Zonder beperkingen, maar altijd omringd met de beste zorg.

Onze grootste troeven: ontwaken aan de voet van een groene mijnterril. De geluiden van de natuur die je wekken. Elke kamer heeft eigen sanitair. Gemeenschappelijke beleving voor het hele gezin: van individu tot groep van 28 personen.

WANNEER GELDIG

- Het hele jaar geldig
- Op basis van beschikbaarheid

HET VERBLIJF

Hoeve (max. 28 personen) - B&B formule

- Eénpersoons-, tweepersoons- en stapelbedden
- Badkamer met douche, bad en toilet
- Keuken met koffiezetapparaat, microgolf, oven, koelkast, vaatwasser

OPENBAAR VERVOER

Trein naar Beverlo

- Vanaf het station nog 1,1 km te voet

WANNEER EN HOE BETALEN

- Volledige bedrag op voorhand te betalen



✓	✓	✓	✓	✓	✓
JAN	FEB	MRT	APR	MEI	JUN
✓	✓	✓	✓	✓	✓
JUL	AUG	SEP	OKT	NOV	DEC



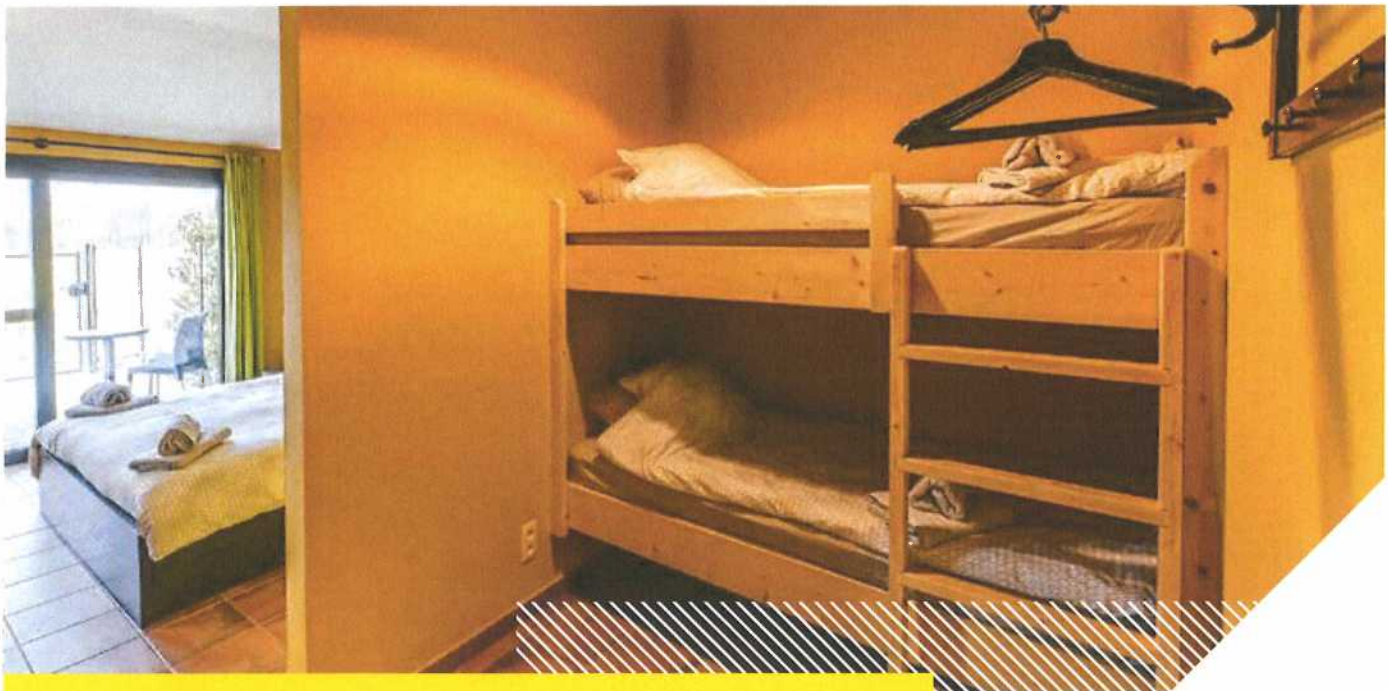

EXTRA INFO

- Lakens zijn te huur of zelf mee te brengen.
- Handdoeken zijn zelf mee te brengen.
- De volledige woning is rolstoeltoegankelijk.
- Huisdieren zijn niet toegelaten, behalve hulp-honden.
- De vermelde prijzen zijn de prijzen als 1 persoon boekt. Bij groepsboekingen vanaf 12 personen liggen de prijzen lager, afhankelijk van de groepsgrootte. Neem voor de juiste prijs contact op met de uitbater.

EXTRA KOSTEN

- Toeristenbelasting: € 2,50 per persoon per nacht
- Eindschoonmaak (optioneel): € 70,00
- Huur lakens (optioneel): € 10,00 per pakket
- Maaltijden bijboeken is mogelijk (optioneel):
Ontbijt: € 10,00 per persoon per dag (Ontbijt is inbegrepen als er in B&B-formule wordt geboekt.)
Middagmaal: € 10,00 per persoon per dag
Avondmaal: € 19,00 per persoon per dag
- Duo- of rolstoelfiets is € 30,00 per dag
- Velotrill aan de B-mine verhuurt gewone fietsen en elektrische fietsen
- Eénpersoonstoeslag: € 50,00 per nacht
- Waarborg: € 250,00

PRIJZEN PER PERSOON	DUUR	KAMER & ONTBIJT
HEEL HET JAAR DOOR		
Alle leeftijden	Lang weekend (vr-ma)	€ 87,75
Alle leeftijden	Midweek (ma-vr)	€ 117,00
Alle leeftijden	Week (ma-zo)	€ 204,75



Kasteelstraat 2 - 3740 Bilzen / www.martinshotels.com

Martin's Rentmeesterij NIEUW

Martin's Rentmeesterij:
een onvergetelijk verblijf
aan de poort van Land-
commanderij Alden Biesen!

Ontdek hotel Martin's Rentmeesterij,
gehuusvest in een 13de-eeuws gebouw, op
een paar meter van Landcommanderij
Alden Biesen in Bilzen!

WANNEER GELDIG

- Het hele jaar door
- Op basis van beschikbaarheid

HET VERBLIJF

Cosy kamer

- 1 tweepersoonsbed
- Badkamer met bad/douche en toilet

OPENBAAR VERVOER

Trein naar Bilzen

- In Bilzen bus 34a naar Tongeren
- Afstappen aan halte "Rijkhoven Weertveld"
- Vanaf bushalte nog 1,3 km te voet

TER PLAATSE

- Sauna is betalend aanwezig



✓ JAN	✓ FEB	✓ MRT	✓ APR	✓ MEI	✓ JUN
✓ JUL	✓ AUG	✓ SEP	✓ OKT	✓ NOV	✓ DEC



GRATIS



BETALEND



BETALEND



GRATIS



GRATIS





WANNEER EN HOE BETALEN

- Volledige bedrag ter plaatse te betalen

EXTRA INFO

- De toegang tot de wellnessruimte (inclusief zwembad, hammam en sauna) is niet inbegrepen in de kamerprijs en bedraagt € 15,00 per persoon voor een uurtje toegang (max 60 minuten). De toegang is steeds op reservatie.
- Twee aparte eenpersoonsbedden zijn mogelijk op aanvraag. Gelieve dit te vermelden bij reservatie.

PRIJZEN PER TYPE	DUUR	KAMER & ONTBIJT
LAAGSEIZOEN		
Cosy kamer - 1 persoon	1 nacht	€ 90,30
Cosy kamer - 2 personen	1 nacht	€ 104,30
TUSSENSEIZOEN		
Cosy kamer - 1 persoon	1 nacht	€ 104,30
Cosy kamer - 2 personen	1 nacht	€ 118,30
HOOGSEIZOEN		
Cosy kamer - 1 persoon	1 nacht	€ 118,30
Cosy kamer - 2 personen	1 nacht	€ 132,30

SEIZOENEN

Laagseizoen: op weekdays en zondag in januari, februari, maart, april, juli, augustus, november en december en op vrijdag en zondag in mei, juni, september en oktober

Tussenseizoen: op zaterdag in januari, op 5 en 12 april, op weekdays in mei, juni, september en oktober, op vrijdag in juli, op 26, 27, 29 en 30 december

Hoogseizoen: op zaterdag van februari tot december, van 9 t.e.m. 11 mei, van 17 t.e.m. 19 mei, op 16 en 17 augustus, van 6 t.e.m. 9 september, op 31 december



Martinusstraat 34 - 3840 Borgloon (Gors-Opleeuw) / www.depastorie.be

Hotel De Pastorie

In De Pastorie logeer je in een gerestaureerde pastoriekamer in een rustig dorpje te midden van boomgaarden, akkers, kastelen en vierkantshoeves.

Je kunt relaxen in de tuin en al wandelend of fietsend de fruitige omgeving ontdekken. Het rustige dorpje Gors-Opleeuw ligt op een knooppunt van het Haspengouws fietsroutenetwerk. De streek kent heel wat interessante bezienswaardigheden en mooie landschappen. De gastvrije en enthousiaste ploeg van De Pastorie staat klaar om je verblijf zo aangenaam mogelijk te maken.

Heb je geen eigen vervoer? Een chauffeur van Vakantie op Wieltjes pikt je op aan het station van Genk of Hasselt. Vraag het aan op www.vakantieopwieltjes.be.

WANNEER GELDIG

- Op aanvraag
- Op basis van beschikbaarheid

HET VERBLIJF

Eénpersoonskamer

- 1 éénpersoonsbed
- Badkamer met douche en toilet

Tweepersoonskamer

- 2 éénpersoonsbedden
- Badkamer met douche en toilet

Driepersoonskamer

- 1 éénpersoonsbed
- 1 tweepersoonsbed
- Badkamer met douche en toilet



✓ JAN	✓ FEB	✓ MRT	✓ APR	✓ MEI	✓ JUN
✓ JUL	✓ AUG	✓ SEP	✓ OKT	✓ NOV	✓ DEC



GRATIS



GRATIS



GRATIS



GRATIS



GRATIS





OPENBAAR VERVOER

Trein naar Tongeren of Hasselt

- In Tongeren of Hasselt bus 4 richting respectievelijk Hasselt of Tongeren
- Afstappen aan halte "Weg naar Gors-Opleeuw"
- Van bushalte nog 1,2 km te voet
- Bel gerust om te vragen of we je daar oppikken (tot 17 u.)

WANNEER EN HOE BETALEN

- Volledige bedrag ter plaatse te betalen

EXTRA INFO

- Lakens en handdoeken zijn gratis aanwezig.
- Tijdens weekends minimum 2 nachten te reserveren.
- Op woensdag, zondag en feestdagen is er geen avondmaal beschikbaar.
- Voor kinderen tot 12 jaar zijn er andere prijzen voor verblijf en catering.

EXTRA KOSTEN

- Eënnachtstoeslag: € 7,00

PRIJZEN PER KAMER	DUUR	KAMER & ONTBIJT	HALF PENSION
HEEL HET JAAR DOOR			
Eënpersoonskamer	1 nacht	€105,00	€120,00
Tweepersoonskamer	1 nacht	€110,00	€130,00
Driepersoonskamer	1 nacht	€130,00	€170,00



Boekrakelaan 30 - 3600 Genk (Bokrijk) / www.jeugdherbergen.be

Jeugdherberg De Roerdomp

Een groene beleving voor jong en oud!

Bokrijk ligt in het hartje van de provincie Limburg, tussen Hasselt en Genk. De jeugdherberg 'De Roerdomp' ligt midden in een bijzonder mooi natuurgebied en vlakbij het domein van Bokrijk. Je wordt er heel vriendelijk onthaald door de uitbater. De Roerdomp is een echte aanrader voor families, groepen, mindervaliden, natuurliefhebbers en fietsers. Fietsknooppunt 71 passeert langs de jeugdherberg.

Heb je geen eigen vervoer? Een chauffeur van Vakantie op Wieltjes pikt je op aan het station van Genk of Hasselt. Vraag het aan op www.vakantieopwieltjes.be.

WANNEER GELDIG

- Van 1 maart t.e.m. 6 november
- Op basis van beschikbaarheid

HET VERBLIJF

- Heerbedkamer (voor 4, 5, 6 of 7 personen)**
- Stapelbedden en/of éénpersoonsbedden
 - Gedeelde badkamer met douche en toilet

OPENBAAR VERVOER

- Trein naar Genk**
- In Genk bus G4 richting Bokrijk
 - Afstappen aan halte "Boxberg Turfstraat"
 - Van bushalte nog 750m te voet

WANNEER EN HOE BETALEN

- Voorschot op voorhand te betalen
- Resterend bedrag ter plaatse te betalen

EXTRA INFO

- Lakens zijn gratis aanwezig.
- Handdoeken zijn te huur of zelf mee te brengen.
- Deze prijzen gelden enkel voor meerbedkamers, niet voor single- of tweepersoonskamers.
- Wil je met je groep in deze accommodatie verblijven? Boek dan via www.kampas.be (zie p. 18 en 19 voor meer info).
- Groepen tot max. 30 personen - max. 3 nachten.

EXTRA KOSTEN

- Huur handdoeken (optioneel): € 1,50 per stuk



X	X	✓	✓	✓	✓
JAN	FEB	MRT	APR	MEI	JUN
✓	✓	✓	✓	!	X
JUL	AUG	SEP	OKT	NOV	DEC



PRIJZEN PER PERSOON	DUUR	KAMER & ONTBIJT	HALF PENSION
HEEL HET JAAR DOOR			
T.e.m. 2 jaar	1 nacht	gratis	gratis
Van 3 t.e.m. 15 jaar	1 nacht	€ 14,76	€ 24,17
Van 16 t.e.m. 29 jaar	1 nacht	€ 21,29	€ 35,33
Vanaf 30 jaar	1 nacht	€ 23,27	€ 37,31



Thewitstraat 8 - 3891 Gingelom (Borlo) / www.pachthof.com

Hotel Het Pachthof

Het Pachthof is een knus familiehôtel in een charmante vierkantshoeve in Borlo, Haspengouw.

Je kan er op je twee oren slapen, want wij staan garant voor een zorgeloze vakantie met een Patton-tank voor de deur. We bieden een warm welkom voor fietsers, wandelaars, cultuursnuivers.

In de typisch Haspengouwse hoeve is ook een taverne en een museum gevestigd. Op de binnenkoer met rozentuin is een ruim terras met taverne, waar men kan verpozen na een wandeling of fietstocht.

Rohnny, Isabel en Betty verwachten jou. Terug in de tijd, verrassend anders.

WANNEER GELDIG

- Van 5 t.e.m. 7 januari
- Van 12 t.e.m. 14 januari
- Van 19 t.e.m. 21 januari
- Van 26 t.e.m. 28 januari
- Van 2 t.e.m. 4 februari
- Van 9 t.e.m. 18 februari
- Van 1 t.e.m. 3 maart
- Van 8 t.e.m. 10 maart
- Van 15 t.e.m. 17 maart
- Van 22 t.e.m. 24 maart
- Van 3 t.e.m. 30 april, niet op zondag
- Van 3 mei t.e.m. 31 augustus, niet op zondag
- Van 10 t.e.m. 14 september

- Van 17 t.e.m. 21 september
- Van 23 t.e.m. 30 september, niet op zondag
- Van 7 t.e.m. 8 oktober
- Van 14 t.e.m. 18 oktober
- Van 21 t.e.m. 31 oktober, niet op zondag
- Van 2 t.e.m. 22 november, niet op zondag
- Van 2 t.e.m. 7 december
- Op basis van beschikbaarheid

HET VERBLIJF

Tweepersoonskamer

- 2 éénpersoonsbedden
- Badkamer met douche en toilet

OPENBAAR VERVOER

Trein naar Landen

- In Landen bus 42 richting Sint-Truiden
- Afstappen aan halte "Borlo Kerk"
- Van bushalte nog 100m te voet

WANNEER EN HOE BETALEN

- Volledige bedrag op voorhand te betalen

EXTRA INFO

- Lakens en handdoeken zijn gratis aanwezig.

EXTRA KOSTEN

- Éénpersoonstoeslag: € 25,00 per nacht
- Éénnachtstoeslag: € 30,00 per kamer



!	!	!	!	!	!
JAN	FEB	MRT	APR	MEI	JUN
!	!	!	!	!	!
JUL	AUG	SEP	OKT	NOV	DEC



GRATIS



GRATIS



GRATIS



PRIJZEN PER KAMER	DUUR	KAMER & ONTBIJT
HEEL HET JAAR DOOR		
Tweepersoonskamer	2 nachten	€167,50

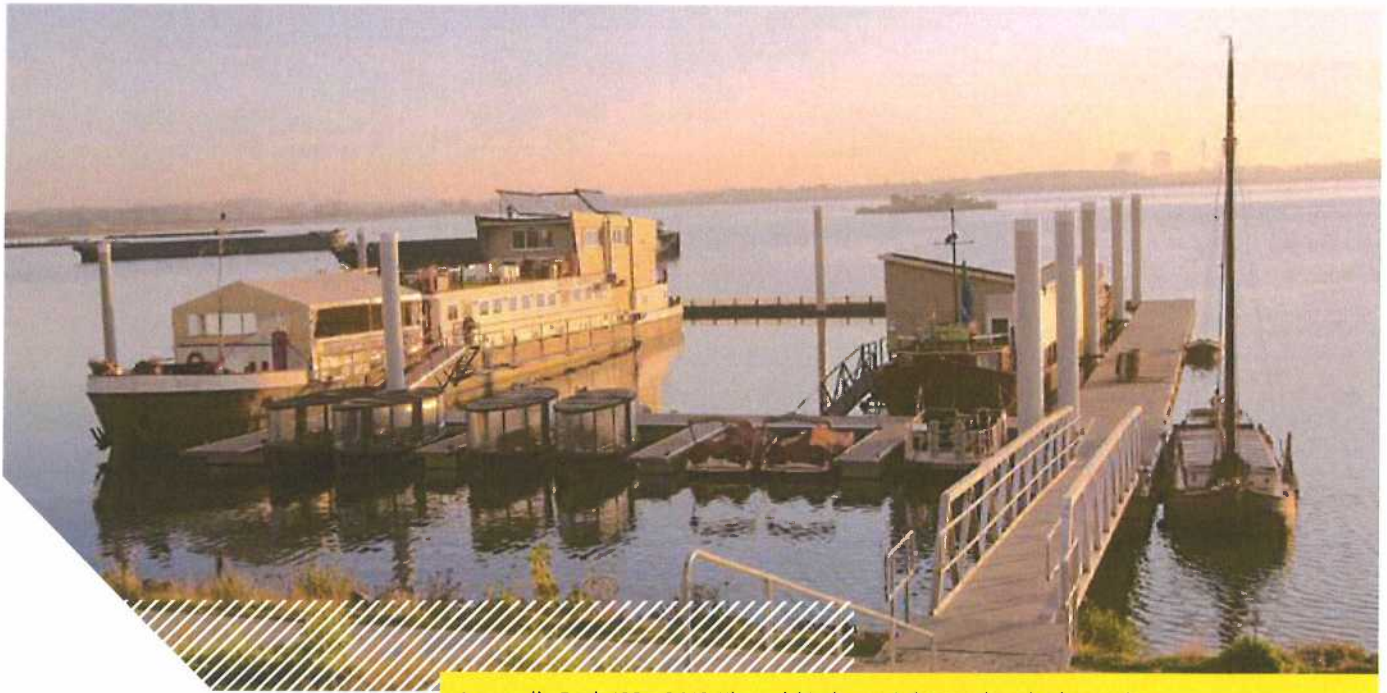

Agropolis Park 102 - 3640 Kinrooi (Ophoven) / www.botelophoven.be

Botel Ophoven

Een unieke locatie voor een unieke beleving. Puur én duurzaam onthaasten op het water.

Temidden van de prachtige Limburgse natuur van RivierPark Maasvallei overnacht je op het water aan boord van een omgebouwd vrachtschip. Botel Ophoven heeft een vaste ligplaats op Maasplas de Spaanjerd.

Je logeert in één van de 5 maxi cabins of 3 comfort cabins. De perfecte uitvalsbasis voor allerlei activiteiten: wandelen, fietsen, vissen, stadsbezoeken... en natuurlijk diverse watersporten waaronder het varen met een elektrische Stilsloep (geen ervaring of vaarbewijs nodig).

Kom genieten van de rust van het water en het onvergetelijke uitzicht.

WANNEER GELDIG

- Het hele jaar geldig van dinsdag t.e.m. zaterdag
- Op basis van beschikbaarheid

HET VERBLIJF

Comfort cabin (2 tot 3 personen)

- 1 tweepersoonsbed
- 1 slaapbank
- Badkamer met douche, bad en toilet

Maxi cabin (2 tot 4 personen)

- 1 tweepersoonsbed
- 2 slaapbanken
- Badkamer met douche en toilet

OPENBAAR VERVOER

Trein naar Genk

- In Genk bus 45 richting Maaseik, afstappen aan halte "Van Eycklaan"
- In Maaseik bus 15 richting Molenbeersel, afstappen aan halte "Ophoven 't Meulke"
- Vanaf de bushalte nog 1,2 km te voet

WANNEER EN HOE BETALEN

- Volledige bedrag op voorhand te betalen



✓ JAN	✓ FEB	✓ MRT	✓ APR	✓ MEI	✓ JUN
✓ JUL	✓ AUG	✓ SEP	✓ OKT	✓ NOV	✓ DEC



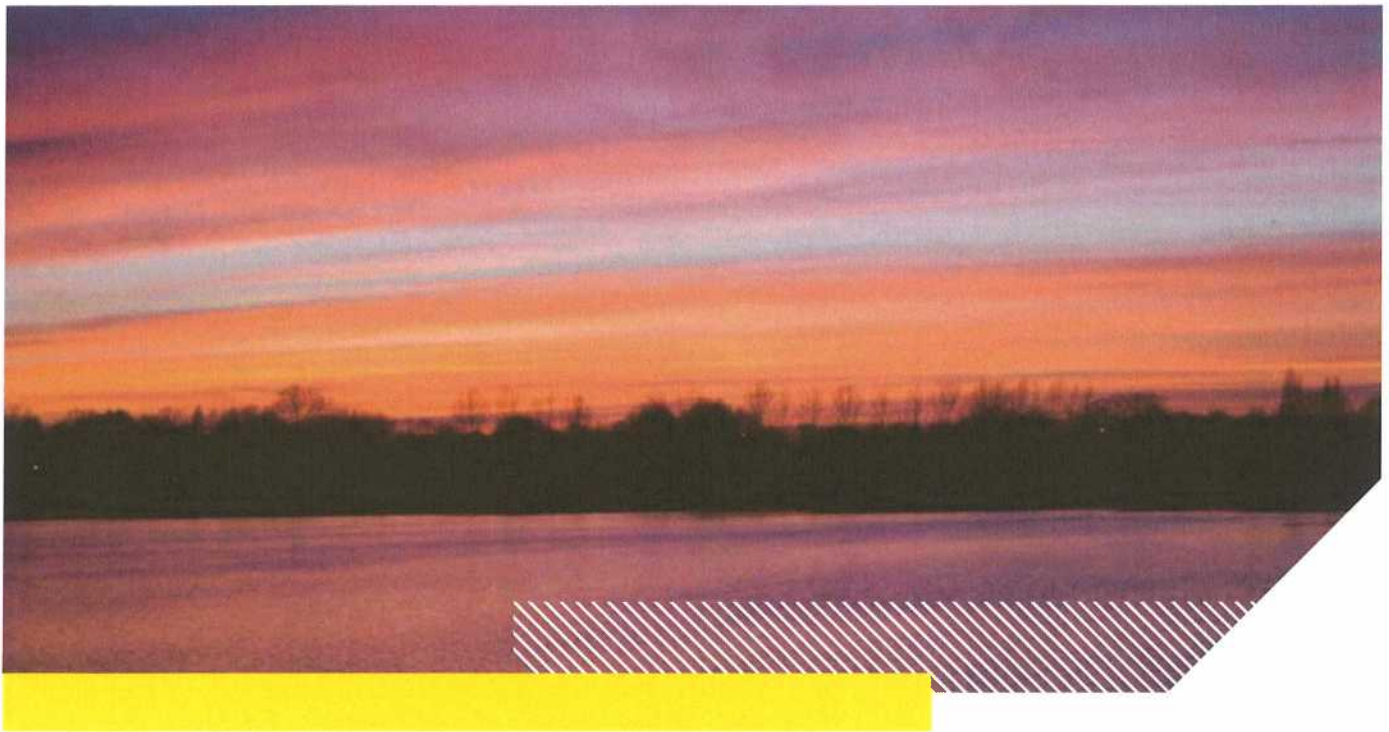

EXTRA INFO

- Lakens en handdoeken zijn gratis aanwezig.
- De aangegeven prijzen zijn op basis van 2 personen. Per extra persoon dient er een toeslag betaald te worden
- Verblijf van minimum 2 nachten.

EXTRA KOSTEN

- Toeristenbelasting:
€ 3,00 per persoon per nacht
- Ontbijt (optioneel bij te boeken):
€ 20,00 per persoon per nacht
- Prijs extra bed: € 35,00 per persoon per nacht
- Eénpersoonstoeslag: € 20,00 per nacht

PRIJZEN PER TYPE	DUUR	LOGIES
HEEL HET JAAR DOOR		
Comfort Cabin - 2 personen	2 nachten	€ 175,00
Comfort Cabin - 3 personen	2 nachten	€ 210,00
Comfort Cabin - 2 personen	3 nachten	€ 262,50
Comfort Cabin - 3 personen	3 nachten	€ 315,00
HEEL HET JAAR DOOR		
Maxi Cabin - 2 personen	2 nachten	€ 161,00
Maxi Cabin - 3 personen	2 nachten	€ 196,00
Maxi Cabin - 4 personen	2 nachten	€ 238,00
Maxi Cabin - 2 personen	3 nachten	€ 241,50
Maxi Cabin - 3 personen	3 nachten	€ 294,00
Maxi Cabin - 4 personen	3 nachten	€ 357,00

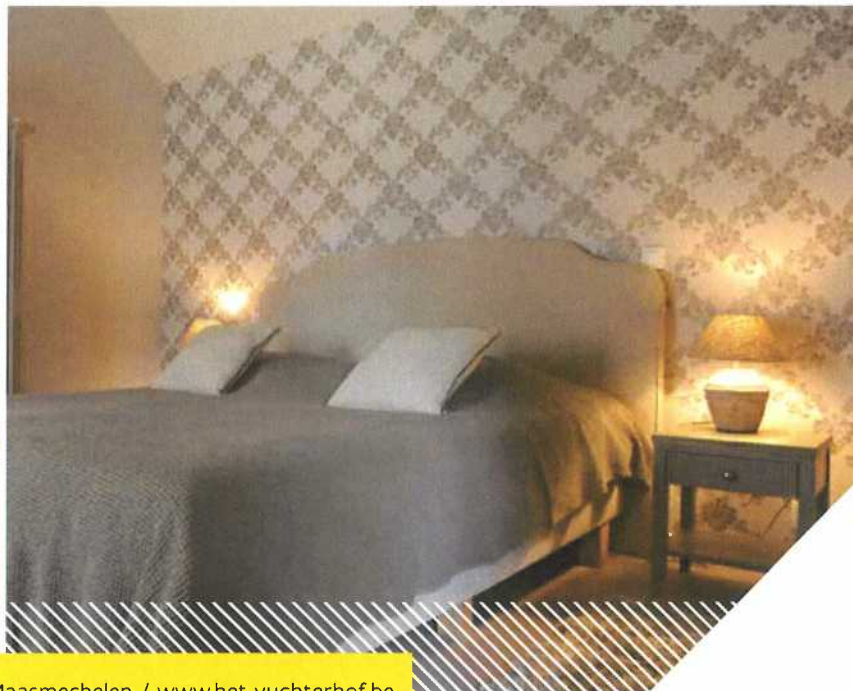

Steegstraat 19 - 3630 Maasmechelen / www.het-vuchterhof.be

Het Vuchterhof

Just like home, maar dan met een zwembad in de tuin.

Wij bieden authentieke, comfortabele en volledig ingerichte gastenkamers. een ontspannende tijd, een zeer leuk terras en een huiselijk gevoel aan. Toegang tot zwembad van april tot oktober. Als u bij ons komt logeren, kunt u niet alleen rekenen op een hartverwarmend ontvangst, maar ook uitgebreide expertise, een grote klantvriendelijkheid en natuurlijk ook een B&B van topkwaliteit. Wij geven u maar al te graag al eens een inkijkje in hoe onze B&B en de omgeving eruitzien.

WANNEER GELDIG

- Het hele jaar door
- Op basis van beschikbaarheid.
- Controleer de beschikbaarheid op de site

HET VERBLIJF

Lavendel, Jasmijn en Viooltje
 - 1 tweepersoonsbed
 - Badkamer met douche en toilet

Eden Rose
 - 1 tweepersoonsbed
 - 1 slaapbank voor kinderen
 - Keuken met koffiezetapparaat, microgolf, waterkoker en koelkast

OPENBAAR VERVOER

Trein naar Genk
 - Neem bus 45 - Hasselt - Maaseik/Maastricht

- Afstappen aan halte: Eisden Bloemenlaan
- Vanaf de bushalte nog 1,5 km te voet

WANNEER EN HOE BETALEN

- Voorschot op voorhand te betalen
- Resterend bedrag ter plaatse te betalen

EXTRA INFO

- De eigenaar heeft een kenneel met labradoodles. Het is dus beter als je geen schrik van honden hebt.
- Eigen huisdier(en) meenemen kan enkel als er voorafgaand contact is opgenomen met de eigenaar en hiervoor toestemming werd gegeven.
- Lakens en handdoeken zijn inbegrepen
- Mits afspraak kan je bij de eigenaar verpleegkundige zorg krijgen.
- Toegang tot zwembad van april tot oktober
- Minimum verblijf van 2 nachten
- Ook bereikbaar van het station met chauffeur van vakantie op wieltjes.

EXTRA KOSTEN

- De prijs voor Eden Rose is een prijs voor 2 volwassenen. Komen er ook kinderen mee, dan betaal je € 30,00 per kind.
- Huur E-bikes: € 25,00/dag



✓	✓	✓	✓	✓	✓
JAN	FEB	MRT	APR	MEI	JUN
✓	✓	✓	✓	✓	✓
JUL	AUG	SEP	OKT	NOV	DEC

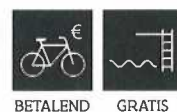

PRIJZEN PER KAMER	DUUR	KAMER & ONTBIJT	ZELFKOOK
HEEL HET JAAR DOOR			
Lavendel, Jasmijn en Viooltje	2 nachten	€ 196,00	€ 168,00
Eden Rose	2 nachten	€ 224,00	€ 196,00



Akkerstraat 16 - 3670 Oudsbergen / www.hoeve-rubrecht.be

Hoeve Rubrecht

Hoeve Rubrecht is een kindvriendelijke vakantiewoning gelegen in het groene Oudsbergen en staat garant voor een rustgevende vakantie op de boerderij.

Patrick en Nicole heten jou welkom op de site van hun vakantiewoning Hoeve Rubrecht.

Hoeve Rubrecht is gelegen in Oudsbergen (Meeuwen), een landelijke en rustige gemeente in een bosrijke omgeving met veel fiets- en wandelmogelijkheden.

Onze vakantiewoning heeft alle troeven voor een ontspannen en comfortabel verblijf voor maximaal 7 personen.

Wij zijn een actief landbouwbedrijf waar de kinderen 's morgens en 's avonds kunnen meehelpen met het voeren van de runderen en de neerhofdieren. Tussendoor kunnen ze dolle pret beleven met de go-carts, de zandbak, de trampoline en een ruime speelomgeving.

WANNEER GELDIG

- Het hele jaar geldig
- Op basis van beschikbaarheid

HET VERBLIJF

Vakantiewoning (max. 7 personen)

- Eénpersoons-, tweepersoons- en stapelbedden
- Gedeelde badkamer met douche en toilet
- Gedeelde keuken met koffiezetapparaat, oven, microgolf, koelkast, vaatwasser

OPENBAAR VERVOER

Trein naar Genk

- In Genk bus 33 richting Oudsbergen
- Afstappen aan halte "Meeuwen Vliegeneinde"
- Van bushalte nog 850m te voet

WANNEER EN HOE BETALEN

- Volledige bedrag op voorhand te betalen



✓	✓	✓	✓	✓	✓
JAN	FEB	MRT	APR	MEI	JUN
✓	✓	✓	✓	✓	✓
JUL	AUG	SEP	OKT	NOV	DEC



GRATIS



GRATIS



GRATIS

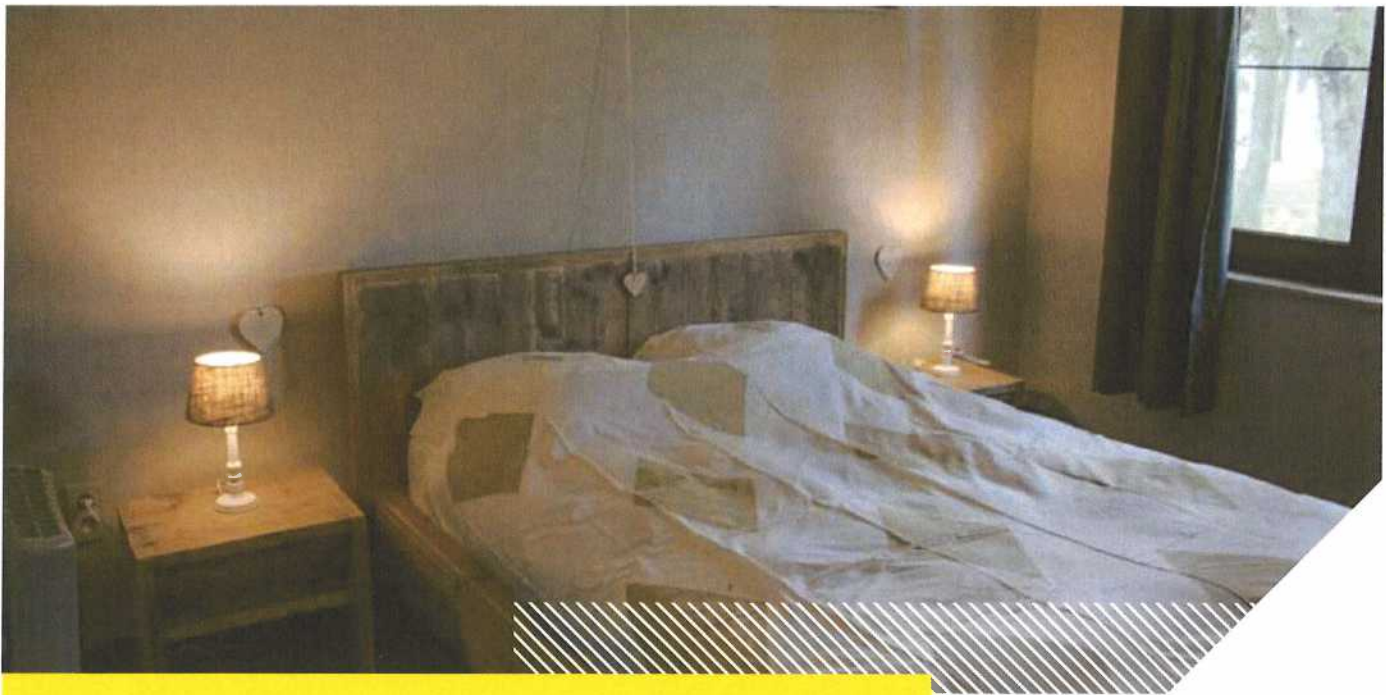

EXTRA INFO

- Lakens zijn te huur of zelf mee te brengen.
- Handdoeken zijn zelf mee te brengen.
- In het hoogseizoen is enkel weekverhuur mogelijk.

EXTRA KOSTEN

- Huur lakens (optioneel): € 8,50 per pakket
- Waarborg: € 75,00

PRIJZEN PER WONING	DUUR	KAMER & ONTBIJT
LAAGSEIZOEN		
Kort weekend (vr-zo)	2 nachten	€ 175,00
Lang weekend (vr-ma)	3 nachten	€ 210,00
Midweek (ma-vr)	4 nachten	€ 245,00
Week (vr-vr)	7 nachten	€ 280,00
HOOGSEIZOEN		
Week (vr-vr)	7 nachten	€ 350,00

SEIZOENEN

Hoogseizoen: van 1 juli t.e.m. 31 augustus

Tussenseizoen: juni en september

laagseizoen: alle overige periodes



Komberg 40 - 3790 Voeren (Sint-Martens-Voeren) / www.jeugdherbergen.be

Jeugdherberg De Veurs

'Vergeten' paradijs voor natuurliefhebbers.

De Voerstreek heeft een prachtig golvend landschap, een overvloed aan natuurschoon, rustige dorpjes, kastelen en grote hoeves in brede valleien met weilanden en bossen. Voor wandelaars en fietsers zijn er tal van mogelijkheden om vanuit de jeugdherberg de mooiste hoekjes van de streek te verkennen. Omdat de bezienswaardigheden vaak vrij ver weg zijn, is het interessant als je hier een eigen auto hebt.

WANNEER GELDIG

- Van 1 maart t.e.m. 31 december
- Op basis van beschikbaarheid

HET VERBLIJF

- Meerbedkamer (voor 3, 4, 5, 6, 7 of 8 personen)**
- Stapelbedden en/of éénpersoonsbedden
 - Eigen badkamer met douche en toilet
 - Gasten kunnen gebruik maken van de microgolf en koelkast in de eetzaal

OPENBAAR VERVOER

Trein naar Visé

- In Visé bus 39b richting Voeren-Tongeren
- Afstappen aan halte "Rijkswacht"
- Van bushalte nog 800m te voet

WANNEER EN HOE BETALEN

- Voorschot op voorhand te betalen
- Resterend bedrag ter plaatse te betalen

EXTRA INFO

- Lakens zijn gratis aanwezig.
- Handdoeken zijn te huur of zelf mee te brengen.
- Deze prijzen gelden enkel voor meerbedkamers, niet voor single- of tweepersoonskamers.
- Wil je met je groep in deze accommodatie verblijven? Boek dan via www.kampas.be (zie p. 18 en 19 voor meer info).
- Groepen tot max. 30 personen - max. 3 nachten.

EXTRA KOSTEN

- Huur handdoeken (optioneel): € 1,50 per stuk



X	X	✓	✓	✓	✓
JAN	FEB	MRT	APR	MEI	JUN
✓	✓	✓	✓	✓	✓
JUL	AUG	SEP	OKT	NOV	DEC



PRIJZEN PER PERSOON	DUUR	KAMER & ONTBIJT	HALF PENSION
HEEL HET JAAR DOOR			
T.e.m. 2 jaar	1 nacht	gratis	gratis
Van 3 t.e.m. 15 jaar	1 nacht	€ 19,67	€ 29,07
Van 16 t.e.m. 29 jaar	1 nacht	€ 26,68	€ 40,73
Vanaf 30 jaar	1 nacht	€ 29,66	€ 43,70

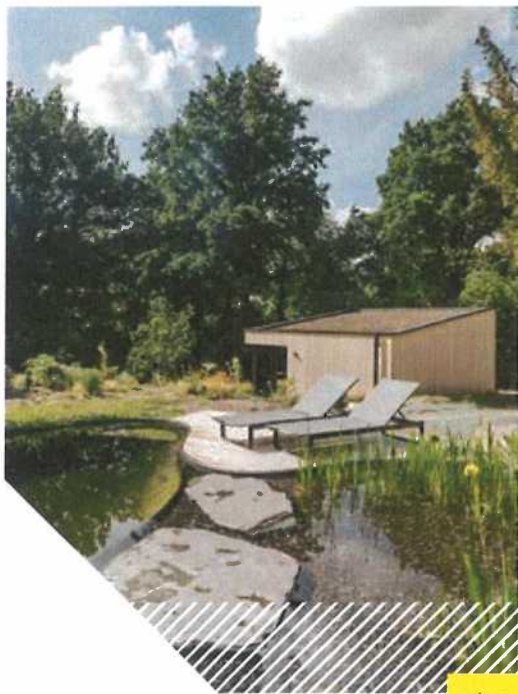

Klutsstraat 20 - 1652 Alsemberg / www.kluts.be

Kluts Guesthouses

NIEUW

Where hospitality meets nature. Waar natuur en gastvrijheid elkaar omhelzen.

Wij bieden twee stijlvolle natuurhuisjes naast onze ecologisch verbouwde woning, gelegen in een privaat park (55 are) in natuurgebied dat deel uitmaakt van de groene gordel rond Brussel. De natuurhuisjes werden in 2021 gebouwd en bieden alle nodige comfort voor een zorgeloze vakantie: ingerichte keuken, eigen badkamer en toilet, gedekte bedden, barbecue en ecologische producten. In de natuurlijke tuin met verschillende zithoekjes en terrassen kom je helemaal tot rust en in de ecologische zwemvijver kan je baantjes van 14 meter trekken of gewoon verkoeling zoeken.

WANNEER GELDIG

- Het hele jaar door
- Op basis van beschikbaarheid, te bekijken via de site

HET VERBLIJF

Loft 2 personen:

- Tweepersoonsbed
- Badkamer met douche en toilet
- Keuken met oven, koelkast, koffiemachine en vaatwasser

Tiny house 2 personen:

- Tweepersoonsbed
- Badkamer met douche en toilet

- Keuken met oven, koelkast, koffiemachine en vaatwasser

OPENBAAR VERVOER

Trein naar Lot

- In Lot bus 154 naar Anderlecht
- Afstappen aan halte "Oud Beersel"
- Vanaf bushalte nog 5 min wandelen OF

Trein naar Beersel

- In Beersel bus 154 naar Halle
- Afstappen aan halte "Oud Beersel"
- Vanaf bushalte nog 5 min wandelen

WANNEER EN HOE BETALEN

- Waarborg: €80,00
- Volledig op voorhand

EXTRA INFO

- De groene rand rond Brussel is erg heuvelachtig. Niet ervaren fietsers zullen het zwaar hebben zonder elektrische fiets. Het dorpscentrum Beersel is wel gemakkelijk per fiets of te voet bereikbaar.
- Gezien het gevaar van de zwemvijver verhuren we enkel aan volwassenen vanaf 20 jaar.



✓	✓	✓	✓	✓	✓
JAN	FEB	MRT	APR	MEI	JUN
✓	✓	✓	✓	✓	✓
JUL	AUG	SEP	OKT	NOV	DEC



PRIJZEN PER PERSOON	DUUR	ZELFKOOK
HEEL HET JAAR DOOR		
Vanaf 20 jaar	Lang weekend (vr-ma)	€ 99,00
Vanaf 20 jaar	Midweek (ma-vr)	€ 126,00
Vanaf 20 jaar	Week (ma-zo)	€ 220,50



Berkstraat 13 - 3460 Bekkevoort / www.wilgentuin.be

Wilgentuin NIEUW

Ideaal om te komen genieten van de mooie omgeving en de rust van het Hageland.

Deze vakantiewoning is gelegen in het centrum van het Hageland en biedt plaats aan 10 gasten. Ideaal om te komen genieten van de mooie omgeving en de rust.

De grote afgesloten tuin heeft ook een overdekt terras. Ideaal voor een barbecue!

Tussen het groen en de boomgaarden kan je prachtige fiets-, wandeltochten maken. Maar er is in het Hageland nog veel meer te beleven. Je kan er abdijen, kerken, kastelen en musea bezoeken. Scherpenheuvel, Diest, Aarschot, Tienen en Leuven liggen vlakbij en zijn één voor één een bezoekje waard.

In de buurt van de vakantiewoning vind je gezellige terrasjes en restaurants. Een bakker en supermarkt zijn vlakbij.

WANNEER GELDIG

- Het hele jaar door
- Op basis van beschikbaarheid

HET VERBLIJF

Vakantiehuis 10 personen

- 3 slaapkamers met een tweepersoonsbed
- 2 slaapkamers met twee eenpersoonsbedden

- 1 badkamer met douche
- 1 badkamer met bad en douche
- 2 aparte toiletten
- Keuken met oven, 2 koelkasten en koffiezet-apparaat

OPENBAAR VERVOER

Trein naar Diest

- In Diest bus 370 richting Leuven
- Afstappen aan halte "Bekkevoort Begraafplaats"
- Van bushalte nog 300m te voet

WANNEER EN HOE BETALEN

- Waarborg: €250,00
- Volledig op voorhand

EXTRA INFO

- Beschikbaarheid kan je nakijken op Airbnb; <https://www.airbnb.be/rooms/815744040387437505>
- Lakens en handdoeken zijn gratis aanwezig
- Inclusief zeep, shampoo, poetsproducten, afwasmiddelen, wasmiddel en droogkast
- Inclusief koffie, thee en welkomstdrink
- Inclusief eindschoonmaak



✓	✓	✓	✓	✓	✓
JAN	FEB	MRT	APR	MEI	JUN
✓	✓	✓	✓	✓	✓
JUL	AUG	SEP	OKT	NOV	DEC



GRATIS



BETALEND



GRATIS



GRATIS



GRATIS



GRATIS

PRIJZEN PER PERSOON	DUUR	ZELFKOOK
HEEL HET JAAR DOOR		
Alle leeftijden	Lang weekend (vr-ma)	€ 735,00
Alle leeftijden	Midweek (ma-vr)	€ 980,00
Alle leeftijden	Week (ma-zo)	€ 1137,50



Isabellaplein 15 A - 3270 Scherpenheuvel /
www.scherpenheuvel.be/nl/onthaalcentrum

Huis van Maria

Huis van Maria wil vooral de vele pelgrims die Scherpenheuvel bezoeken gastvrij ontvangen. Voor wie rust, stilte en bezinning zoekt.

Je kan hier uitblazen, op adem komen en je vindt er altijd wel iemand om een gesprek mee aan te knopen. De mooie kapel nodigt uit tot gebed en bezinning.

Gedurende het hele jaar kan je er informatie krijgen over bedevaarten en allerlei activiteiten.

WANNEER GELDIG

- Van 20 maart t.e.m. 5 november
- Op basis van beschikbaarheid

HET VERBLIJF

Tweepersoonskamer

- Eénpersoonsbedden
- Gedeelde badkamer met toilet en douche

OPENBAAR VERVOER

Trein naar Diest of Aarschot

- In Diest of Aarschot bus 35 richting respectievelijk Aarschot of Diest
- Afstappen aan halte "Scherpenheuvel Gemeentehuis"
- Van bushalte nog 300m te voet

WANNEER EN HOE BETALEN

- Volledige bedrag ter plaatse te betalen

EXTRA INFO

- Handdoeken zijn zelf mee te brengen.
- Er is geen Wifi op de kamers, enkel in de gemeenschappelijke inkomruimte.



X	X	!	✓	✓	✓
JAN	FEB	MRT	APR	MEI	JUN
✓	✓	✓	✓	!	X
JUL	AUG	SEP	OKT	NOV	DEC



GRATIS



GRATIS



GRATIS



PRIJZEN PER PERSOON	DUUR	KAMER & ONTBIJT
HEEL HET JAAR DOOR		
Tweepersoonskamer	1 nacht	€ 20,00



Everbeekplaats 4 - 9660 Brakel (Everbeek) / www.dekleppe.be

De Kleppe

Op zoek naar een toegankelijk verblijf, aan een gunstig tarief, in de natuur en dicht bij de dieren? Met je gezin, je familie of in groep? Welkom op De Kleppe!

In de gebouwen van een voormalig klooster in Brakel, in het hartje van de Vlaamse Ardennen, maakte De Kleppe 4 toegankelijke (A+) vakantieverblijven met plaats voor 4 tot 57 personen.

De Kleppe is er voor mensen voor wie vakantie doorgaans niet zo evident is: personen met een beperking, personen met autisme, mensen in armoede en personen met een bijzondere hulpvraag. We hebben de nodige zorgmiddelen en bieden aangepaste activiteiten. We kregen ook al in 2018 als eerste vakantiecentrum in Vlaanderen het Autismevriendelijk label van Autisme Centraal.

Op De Kleppe organiseren we beleevingsactiviteiten met boerderijdieren. Dagelijks zien we mensen openbloeien bij onze dieren.

We werken voor kwetsbare mensen en doen dit samen met kwetsbare mensen. Onze werking wordt voor een groot

deel gedragen door vrijwilligers: we bieden plaats voor sociale tewerkstelling, dagbesteding... De Kleppe is een totaalproject in de sociale sector.

In het laagseizoen en in vrije weekends stellen we onze vakantiehuizen ook open voor iedereen. Kom genieten van de prachtige Vlaamse Ardennen en steun meteen onze werking. Je keuze doet wonderen!

De Kleppe ligt in het hart van de Vlaamse Ardennen, een schitterende omgeving voor wandelaars, fietsers en joggers. Of gewoon om tot rust te komen.

WANNEER GELDIG

- Het hele jaar door geldig op basis van beschikbaarheid

HET VERBLIJF

Mini-Kleppe 1 (max. 6 personen)

- 4 éénpersoonsbedden en 1 slaapbank
- Badkamer met douche en toilet
- Keuken met koffiezetapparaat, oven, microgolf, koelkast

Mini-Kleppe 2 (max. 8 personen)

- 4 éénpersoonsbedden, 1 slaapbank en 1 stapelbed
- Badkamer met douche en toilet
- Keuken met koffiezetapparaat, oven, microgolf, koelkast

Kleine Kleppe (max. 15 personen)

- 11 éénpersoonsbedden en 2 stapelbedden
- Badkamer met douche en toilet
- Keuken met koffiezetapparaat, oven, microgolf, koelkast



✓	✓	✓	✓	✓	✓
JAN	FEB	MRT	APR	MEI	JUN
✓	✓	✓	✓	✓	✓
JUL	AUG	SEP	OKT	NOV	DEC



GRATIS



OP AANVRAAG



GRATIS



GRATIS



GRATIS



GRATIS





Grote Kleppe (max. 28 personen)

- 28 éénpersoonsbedden
- Badkamer met douche en toilet
- Keuken met koffiezetapparaat, oven, microgolf, koelkast

OPENBAAR VERVOER

Trein naar Geraardsbergen

- In Geraardsbergen bus 78 richting Brakel
- Afstappen aan halte "Everbeek Plaats Beneden"
- Vanaf de bushalte nog 200m te voet
- In 2024 wordt de busdienst van Geraardsbergen richting De Kleppe uitgebreid. Zoek de snelste route via de site of app van De Lijn.

WANNEER EN HOE BETALEN

- Volledig bedrag op voorhand te betalen

EXTRA INFO

- Lakens zijn verplicht te huur.
- Handdoeken zijn zelf mee te brengen.
- Heel het domein is rolstoeltoegankelijk.
- Gratis parking aan het vakantied centrum.
- Assistentiehonden zijn toegelaten. Andere huisdieren op aanvraag en mits voorafgaand akkoord.
- Je kan via Toerisme Vlaamse Ardennen vouchers aanvragen voor gratis taxi-vervoer tijdens je verblijf op De Kleppe.

EXTRA KOSTEN

- Huur lakens (verplicht): € 10,00 per pakket
- Eindschoonmaak (optioneel):
 - * De Mini-Kleppe 1: € 90,00
 - * De Mini-Kleppe 2: € 105,00
 - * De Kleine Kleppe: € 273,00
 - * De Grote Kleppe: € 410,00
- De gevraagde waarborg van € 100,00 kan verhoogd worden bij huur van de Kleine Kleppe of Grote Kleppe.

PRIJZEN PER WONING

DUUR

ZELFKOOK

LAAGSEIZOEN

Mini-Kleppe 1	Lang weekend (vr-ma)	€ 195,00
Mini-Kleppe 2	Lang weekend (vr-ma)	€ 291,00
Kleine Kleppe	Lang weekend (vr-ma)	€ 633,00
Grote Kleppe	Lang weekend (vr-ma)	€ 1170,00

HOOGSEIZOEN

Mini-Kleppe 1	Lang weekend (vr-ma)	€ 237,00
Mini-Kleppe 2	Lang weekend (vr-ma)	€ 351,00
Kleine Kleppe	Lang weekend (vr-ma)	€ 762,00
Grote Kleppe	Lang weekend (vr-ma)	€ 1401,00

ZOMERSEIZOEN

Mini-Kleppe 1	Lang weekend (vr-ma)	€ 246,00
Mini-Kleppe 2	Lang weekend (vr-ma)	€ 369,00
Kleine Kleppe	Lang weekend (vr-ma)	€ 795,00
Grote Kleppe	Lang weekend (vr-ma)	€ 1470,00

SEIZOENEN

Laagseizoen: van 9 januari t.e.m. 28 maart en van 15 oktober t.e.m. 19 december

Hoogseizoen: van 2 t.e.m. 8 januari, 2 april t.e.m. 9 mei, 14 t.e.m. 16 mei, 21 mei t.e.m. 30 juni, 1 september t.e.m. 14 oktober en van 20 t.e.m. 31 december

Zomerseizoen: 1 januari, van 29 maart t.e.m. 1 april, 10 t.e.m. 13 mei, 17 t.e.m. 20 mei en van 1 juli t.e.m. 31 augustus



Gentsesteenweg 124 - 9990 Maldegem / www.jeugdherbergen.be

OOST-VLAANDEREN

Jeugdherberg Die Loyale

Voor wandelaars en fietsers zijn er tal van mogelijkheden om van uit de jeugdherberg de mooiste hoekjes van de streek te verkennen.

Deze kindvriendelijke jeugdherberg heeft een grote tuin met houten speeltuigen. Naast een aantal bezienswaardigheden beschikt het centrum van Maldegem ook over een overdekt zwembad en een wandelpark.

WANNEER GELDIG

- Van 1 maart t.e.m. 6 november
- Op basis van beschikbaarheid

HET VERBLIJF

Meerbedkamer (3 tot 6 personen)

- Stapelbedden en/of éénpersoonsbedden
- Badkamer met douche en toilet

OPENBAAR VERVOER

Trein naar Brugge

- In Brugge bus 58 richting Gent
- Afstappen aan halte "Maldegem Sint-Barbarastraat"
- Vanaf de bushalte nog 600m te voet

WANNEER EN HOE BETALEN

- Voorschot op voorhand te betalen
- Resterend bedrag ter plaatse te betalen

EXTRA INFO

- Lakens zijn gratis aanwezig.
- Handdoeken zijn te huur of zelf mee te brengen.
- Deze prijzen gelden enkel voor meerbedkamers, niet voor single- of tweepersoonskamers.
- Wil je met je groep in deze accommodatie verblijven? Boek dan via www.kampas.be (zie p. 18 en 19 voor meer info).
- Groepen tot max. 30 personen - max. 3 nachten.

EXTRA KOSTEN

- Huur handdoeken (optioneel): € 1,50 per stuk
- Waarborg: € 250,00 (enkel voor groepen)



X	X	✓	✓	✓	✓
JAN	FEB	MRT	APR	MEI	JUN
✓	✓	✓	✓	!	X
JUL	AUG	SEP	OKT	NOV	DEC



GRATIS



GRATIS



GRATIS
T.E.M. 2 JAAR



GRATIS



PRIJZEN PER PERSOON	DUUR	KAMER & ONTBIJT	HALFPENSION
HEEL HET JAAR DOOR			
Te.m. 2 jaar	1 nacht	gratis	gratis
Van 3 t.e.m. 15 jaar	1 nacht	€19,67	€29,07
Van 16 t.e.m. 29 jaar	1 nacht	€26,68	€40,73
Vanaf 30 jaar	1 nacht	€29,66	€43,70



Lange Meersstraat 26 - 9170 Meerdonk

Fermate Meerdonk

Rust en ontspanning midden in de Wase polders

Vakantiewoning Fermate is gelegen in Meerdonk, een klein polderdorp in het Waasland tegen de Nederlandse grens. We gingen enkele jaren geleden zelf op zoek naar meer ruimte en rust en vonden daarvoor de ideale plek!

We verwelkomen jullie graag op onze hof in gezelschap van pauwen, kippen, konijnen, schapen, kerkuilen en nog veel meer fauna en flora! In onze grote tuin kunnen kinderen naar hartenlust ravotten en ontdek je een groeiend voedselbos. Geniet van onze zwembijver die, als het weer het toelaat, verwarmd wordt.

In de omgeving kan je wandelen en fietsen, door uitgestrekte polders en bossen, langs verrassende natuurgebieden, kreken en dijken. Er zijn verschillende uitgestippelde wandelingen en fietstochten, maar via knooppunten kan je ook eenvoudig zelf je tocht uittekenen.

Naast de deur vind je een heerlijk koffiehuisje, op wandelafstand een ijshoeve en gezellige taverne met terras en kleine speeltuin! Na reservatie kan je paardrijden bij de buren.

Op fietsafstand liggen onder meer de oude vestingstad Hulst (NL), het Stropersbos en het unieke en uitgestrekte natuurgebied 'Verdronken Land van Saeftinghe'.

WANNEER GELDIG

- Van 1 januari t.e.m. 7 maart
- Van 11 maart t.e.m. 18 april
- Van 22 april t.e.m. 8 juli
- Van 9 augustus t.e.m. 26 december
- Op basis van beschikbaarheid

HET VERBLIJF

Appartement Uilenkot

- 1 tweepersoonsbed
- 1 stapelbed
- Badkamer met bad, douche en toilet
- Keuken met koffiezetapparaat, oven, microgolf, koelkast, vaatwasser

Appartement Pauwennest

- 1 tweepersoonsbed
- 1 stapelbed
- 1 tweepersoonsslaapbank
- Badkamer met bad, douche en toilet
- Keuken met koffiezetapparaat, oven, microgolf, koelkast, vaatwasser

OPENBAAR VERVOER

Trein naar Sint Niklaas

- In Sint-Niklaas bus 211 naar De Klinge Kerk
- Afstappen aan "Meerdonk Zandloperstraat"
- Vanaf bushalte nog 500 m te voet



✓	✓	!	!	✓	✓
JAN	FEB	MRT	APR	MEI	JUN
!	!	✓	✓	✓	!
JUL	AUG	SEP	OKT	NOV	DEC





WANNEER EN HOE BETALEN

- Volledig bedrag op voorhand te betalen

EXTRA KOSTEN

- Waarborg: € 75,00

PRIJZEN PER WONING	DUUR	ZELFKOOK
HEEL HET JAAR DOOR		
Appartement Uilenkot	Kort weekend	€ 150,00
Appartement Uilenkot	Lang weekend	€ 182,50
Appartement Uilenkot	Midweek	€ 182,50
Appartement Uilenkot	Week	€ 282,50
HEEL HET JAAR DOOR		
Appartement Pauwennest	Kort weekend	€ 187,50
Appartement Pauwennest	Lang weekend	€ 227,50
Appartement Pauwennest	Midweek	€ 227,50
Appartement Pauwennest	Week	€ 355,00
HEEL HET JAAR DOOR		
Appartementen Pauwennest + Uilenkot	Kort weekend	€ 337,50
Appartementen Pauwennest + Uilenkot	Lang weekend	€ 410,00
Appartementen Pauwennest + Uilenkot	Midweek	€ 410,00
Appartementen Pauwennest + Uilenkot	Week	€ 637,50



Tissenhove 3 - 9700 Oudenaarde (Mater) / www.deoudenotelaer.be

Vakantiewoning De Oude Notelaer

OOST-VLAANDEREN

Charmant huisje in de Vlaamse Ardennen.

De Oude Notelaer is een volledig ingerichte en rookvrije vakantiewoning, verbonden met de woning van de gastheer en gastvrouw. Het huisje biedt slaapgelegenheid aan maximum 5 personen. Het heeft een mooie en grote gemeenschappelijke tuin, overdekt terras, parking, fietsstalling en weides met schapen en kippen.

Kinderen kunnen in de tuin van alles ontdekken: een klimhuisje met glijbaan, zandbak, schommel, buitenspeelgoed.... en op aanvraag de dieren voederen.

Welopgevoede honden zijn welkom mits ze de rust van onze dieren niet verstoren. De rustige omgeving biedt tal van mogelijkheden, musea o.a. centrum Ronde Van Vlaanderen.

WANNEER GELDIG

- Van 15 februari t.e.m. 31 december
- Op basis van beschikbaarheid

HET VERBLIJF

Vakantiewoning (max. 5 personen)

- Eén- en tweepersoonsbedden
- Badkamer met douche en toilet
- Keuken met koffiezetapparaat, microgolf, koelkast

OPENBAAR VERVOER

Trein naar Oudenaarde

- In Oudenaarde bus 42 richting Mater/Horebeke
 - Afstappen aan halte "Mater Kerk"
 - Van bushalte nog 1,5 km te voet
- OF

- In Oudenaarde belbus 445 (op voorhand reserveren) richting Horebeke
- Afstappen aan halte "Mater Tissenhove"
- Van bushalte nog 100m te voet

WANNEER EN HOE BETALEN

- Volledig bedrag op voorhand te betalen

EXTRA INFO

- Lakens en handdoeken zijn gratis aanwezig.
- Je ontvangt bij je overnachting in dit verblijf vouchers ter waarde van € 50,00 per overnachting (max. 2 nachten) die je kan inzetten om de streek te verkennen met taxi's. Een initiatief van Toerisme Ronse, Toerisme Oudenaarde, Toerisme Vlaamse Ardennen en Toerisme Oost-Vlaanderen.

EXTRA KOSTEN

- Prijs huisdier: € 5,00 per nacht
- Waarborg: € 150,00



X	!	✓	✓	✓	✓
JAN	FEB	MRT	APR	MEI	JUN
✓	✓	✓	✓	✓	!
JUL	AUG	SEP	OKT	NOV	DEC



GRATIS



BETALEND



GRATIS



GRATIS



GRATIS



GRATIS





PRIJZEN PER WONING	DUUR	ZELFKOOK
VAKANTIEWONING BEZET DOOR 2 PERSONEN		
Met gebruik 1 slaapkamer	Kort weekend (vr-zo)	€ 172,20
Met gebruik 1 slaapkamer	Midweek (ma-vr)	€ 242,20
Met gebruik 1 slaapkamer	Week (ma-ma of vr-vr)	€ 366,10
Met gebruik 2 slaapkamers	Kort weekend (vr-zo)	€ 207,20
Met gebruik 2 slaapkamers	Midweek (ma-vr)	€ 291,20
Met gebruik 2 slaapkamers	Week (ma-ma of vr-vr)	€ 431,90
VAKANTIEWONING BEZET DOOR 3 PERSONEN		
Met gebruik 1 slaapkamer	Kort weekend (vr-zo)	€ 173,60
Met gebruik 1 slaapkamer	Midweek (ma-vr)	€ 257,60
Met gebruik 1 slaapkamer	Week (ma-ma of vr-vr)	€ 382,20
Met gebruik 2 slaapkamers	Kort weekend (vr-zo)	€ 222,60
Met gebruik 2 slaapkamers	Midweek (ma-vr)	€ 306,60
Met gebruik 2 slaapkamers	Week (ma-ma of vr-vr)	€ 447,30
VAKANTIEWONING BEZET DOOR 4 PERSONEN		
Met gebruik 2 slaapkamers	Kort weekend (vr-zo)	€ 238,00
Met gebruik 2 slaapkamers	Midweek (ma-vr)	€ 322,00
Met gebruik 2 slaapkamers	Week (ma-ma of vr-vr)	€ 462,70
VAKANTIEWONING BEZET DOOR 5 PERSONEN		
Met gebruik 2 slaapkamers	Kort weekend (vr-zo)	€ 253,40
Met gebruik 2 slaapkamers	Midweek (ma-vr)	€ 337,40
Met gebruik 2 slaapkamers	Week (ma-ma of vr-vr)	€ 478,10



Noordstraat 2 - 9600 Ronse / www.laquitapenas.be

La Quitapenas

OOST-VLAANDEREN

La Quitapenas: 'Zij die de zorgen wegneemt'.

Dit romantisch vakantiehuis voor 6 personen is gelegen op de rustige groene heuvels van de Vlaamse Ardennen, met prachtig uitzicht op de stad Ronse en de heuvels van Wallonië ('Le Pays des Collines'). De inrichting met originele voorwerpen, de scheve muren en het uitzicht geven het huis een unieke charme. Het laat je een reis door de tijd maken, ver van al je zorgen.

Ideale uitvalsbasis voor prachtige wandelingen en pittige fietstochten (Ronde van Vlaanderen). Op 40 min van Pairi Daiza. Kinderen noemen het huis 'het kabouterhuisje'.

We nodigen je graag uit om zelf van de wonderlijke en authentieke energie van deze meer dan 200 jaar oude hoeve te komen proeven.

WANNEER GELDIG

- Het hele jaar door
- Op basis van beschikbaarheid

HET VERBLIJF

Vakantiewoning (max. 6 personen)

- 3 tweepersoonsbedden en 1 éénpersoonsbed
- Badkamer met bad, douche en toilet
- Keuken met koffiezetapparaat, oven, microgolf, koelkast

OPENBAAR VERVOER

Trein naar Ronse

- In Ronse bus 74
- Afstappen aan halte "Ronse Kapellestraat"
- Vanaf de bushalte nog 1 km te voet

WANNEER EN HOE BETALEN

- Volledig bedrag op voorhand te betalen

EXTRA INFO

- Lakens en handdoeken zelf meebrengen
- De vloer is oneffen op de bovenverdieping: niet geschikt voor personen die minder mobiel zijn.
- Er zijn tuinmeubelen en een BBQ aanwezig.
- Je ontvang bij je overnachting in dit verblijf vouchers ter waarde van € 50,00 per overnachting (max. 2 nachten) die je kan inzetten om de streek te verkennen met taxi's. Een initiatief van Toerisme Ronse, Toerisme Oudenaarde, Toerisme Vlaamse Ardennen en Toerisme Oost-Vlaanderen.



✓	✓	✓	✓	✓	✓
JAN	FEB	MRT	APR	MEI	JUN
✓	✓	✓	✓	✓	✓
JUL	AUG	SEP	OKT	NOV	DEC



GRATIS



GRATIS



GRATIS



GRATIS



GRATIS

PRIJZEN PER WONING	DUUR	ZELFKOOK
HEEL HET JAAR DOOR		
Kort weekend (vr-zo)	2 nachten	€ 176,00
Midweek (ma-vr)	4 nachten	€ 176,00
Week (vr-vr)	7 nachten	€ 320,00



Neerstraat 180 - 9112 Sinaai / www.hoeve-oswald.be

Hoeve Oswald, vakantieverblijf met zorg

NIUW

OOST-VLAANDEREN

Prachtige aangepaste woning in een prachtige omgeving... wat wil je nog meer?

Het gloednieuwe vakantieverblijf kan tot 24 personen herbergen. Alle ruimtes zijn voorzien van vloerverwarming en passieve koeling. Knus en comfortabel!

WANNEER GELDIG

- Het hele jaar door
- Op basis van beschikbaarheid

HET VERBLIJF

Vakantiewoning

- 4 slaapkamers met 2 eenpersoonsbedden
- 1 slaapkamer met 2 eenpersoonsbedden en een stapelbed
- 1 slaapkamer met 2 stapelbedden
- 1 slaapkamer met 4 stapelbedden
- 4 badkamers, waarvan 2 met inrijdouche en 2 met ligbad
- 2 toiletten
- Keuken met verlaagd werkblad, oven, koelkast en diepvriezer
- Keuken met vaatwasser, koelkast, microgolf

Toegankelijkheid

- Alle bad- en de meeste slaapkamers zijn toegankelijk voor rolstoelgebruikers.
- Alle douches zijn voorzien van beugels en douchezitje.
- Zowel op het gelijkvloers als op de verdieping is een invalidentoilet voorzien van beugels.
- In de professionele keuken is een verlaagd en onderrijdbaar werkblad voorzien.
- De 1^{ste} verdieping (leef- en eetruimte) is bereikbaar via een lift.
- De tuin is voorzien van een berijdbaar pad.



✓	✓	✓	✓	✓	✓
JAN	FEB	MRT	APR	MEI	JUN
✓	✓	✓	✓	✓	✓
JUL	AUG	SEP	OKT	NOV	DEC





OPENBAAR VERVOER

Trein naar Sint-Niklaas

- In Sint-Niklaas bus 27 naar Sinaai
- Afstappen aan halte "Vleeshouwersstraat"
- Vanaf bushalte nog 2 km te voet

WANNEER EN HOE BETALEN

- Volledig bedrag op voorhand te betalen

EXTRA KOSTEN

- Schoonmaak woning : € 195,00
- Bed- en badlinnen zijn niet inbegrepen. Indien gewenst kunnen we dit wel voorzien aan volgende tarieven :
- Bedlinnen : € 10,00/persoon
- Badlinnen : € 5,00/persoon

PRIJZEN PER VERBLIJF

DUUR

ZELFKOOK

PRIJZEN PER VERBLIJF	DUUR	ZELFKOOK
LAAGSEIZOEN		
Kort weekend (vr-zo)	2 nachten	€ 1440,00
Lang weekend (vr-ma)	3 nachten	€ 1560,00
Midweek (ma-vr)	4 nachten	€ 1200,00
Week (ma-zo)	6 nachten	€ 1920,00
FEESTWEEKENDS		
Kort weekend (vr-zo)	2 nachten	€ 1560,00
Lang weekend (vr-ma)	3 nachten	€ 1680,00
Midweek (ma-vr)	4 nachten	€ 1360,00
Week (ma-zo)	6 nachten	€ 2200,00
NIEUWJAAR		
Lang weekend (vr-ma)	3 nachten	€ 2337,50

SEIZOENEN

Nieuwjaar: op 30 en 31 december

Feestweekend: van 15 t.e.m. 18 april, van 30 april t.e.m. 2 mei, van 26 t.e.m. 29 mei, van 3 t.e.m. 6 juni, van 21 t.e.m. 24 juli, van 12 t.e.m. 15 augustus, van 28 oktober t.e.m. 1 november, van 11 t.e.m. 13 november, van 23 t.e.m. 25 december

Laagseizoen: alle andere periodes



Sint-Margrietestraat 5 - 9982 Sint-Jan-in-Eremo

B&B De Hemelse Polder

Wil je er even tussenuit en heb je nood aan een verstillend tussendoortje, dan ben je hier op het juiste adres!

Wil je er even tussenuit en heb je nood aan een verstillend tussendoortje dan ben je bij B&B De Hemelse Polder aan het juiste adres. De B&B wil zijn gasten een hartelijk verblijf aanbieden, vol met bijzondere momenten. De kleinschaligheid en de ligging zorgen voor het bijzondere karakter. Het voelt er als thuiskomen.

Gelegen in de weidse polders en op wandelafstand van de Nederlandse grens is het de ideale plaats om tot rust te komen, te wandelen en te fietsen. De gastheer vertelt je heel graag wat er in de buurt te zien en te beleven valt.

WANNEER GELDIG

- Het hele jaar door
- Niet beschikbaar op zondag
- Op basis van beschikbaarheid

HET VERBLIJF

Bruine kamer

- 1 tweepersoonsbed
- Gedeelde badkamer met bad, douche en toilet

Groene kamer

- 1 tweepersoonsbed
- 1 zetelbed voor twee personen

- Frigo
- Gedeelde badkamer met bad, douche en toilet

OPENBAAR VERVOER

Trein naar Eeklo

- In Eeklo bus 62 richting Sint-Margriete Gemeentehuis
- Afstappen aan halte "Sint-Margriete Groenstraat"
- Vanaf bushalte nog 450 m te voet

TER PLAATSE

- Sauna is betalend aanwezig

WANNEER EN HOE BETALEN

- Voorschot op voorhand te betalen
- Resterend bedrag ter plaatse te betalen

EXTRA INFO

- De gastheer haalt je graag gratis af aan het station van Eeklo en voert je na je verblijf ook gratis terug.
- Minimumverblijf van 2 nachten.



!	!	!	✓	!	!
JAN	FEB	MRT	APR	MEI	JUN
✓	!	!	!	✓	✓
JUL	AUG	SEP	OKT	NOV	DEC



GRATIS



GRATIS



GRATIS

OOST-VLAANDEREN

PRIJZEN PER KAMER

DUUR

KAMER & ONTBIJT

HEEL HET JAAR DOOR

Bruine kamer	1 nacht	€ 60,00
Groene kamer	1 nacht	€ 60,00

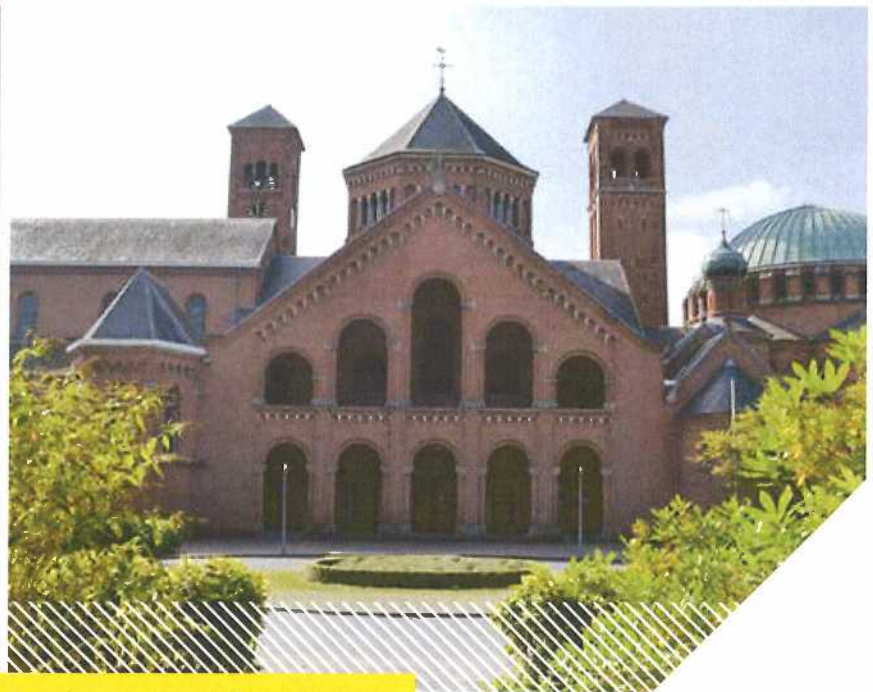

Zevenkerken 4 - 8200 Brugge (Sint-Andries) / www.abdijzevenkerken.be

Sint-Andriesabdij Zevenkerken "Oase van stilte"

Zevenkerken: een oase van stilte en gebed.

Laat je verrassen door de inspirerende diensten met de monniken. Laat je inspireren door de verrassende schoonheid van de omgeving.

Een goed gesprek, gezamenlijke maaltijden met de gemeenschap, de stilte en de rust vormen een absolute meerwaarde tijdens je verblijf.

Aan de hoofdingang van de abdij word je door de gastenpater verwelkomd.

WANNEER GELDIG

- Van 4 januari t.e.m. 24 maart
- Van 1 april t.e.m. 30 juni
- Van 8 juli t.e.m. 4 augustus
- Van 10 augustus t.e.m. 22 december
- Op basis van beschikbaarheid

HET VERBLIJF

Eénpersoonskamer

- 1 éénpersoonsbed
- Gedeelde badkamer met douche en toilet

Tweepersoonskamer

- 2 éénpersoonsbedden
- Gedeelde badkamer met douche en toilet

OPENBAAR VERVOER

Trein naar Brugge

- In Brugge bus 72 richting Zedelgem Merkemveld
- Afstappen aan halte "Loppem Heidelberg"
- Van bushalte nog 1 km te voet

WANNEER EN HOE BETALEN

- Voorschot op voorhand te betalen
- Resterend bedrag ter plaatse te betalen

EXTRA INFO

- Lakens zijn te huur of zelf mee te brengen.
- Handdoeken zijn zelf mee te brengen.
- Inbegrepen in volpensionformule: ontbijt, middagmaal, vieruurtje en avondmaal, samen met de monnikengemeenschap.
- Gasten worden aangespoord om deel te nemen aan minstens één van de gebedsmomenten met de monniken.

EXTRA KOSTEN

- Toeristenbelasting: € 3,00 per persoon per nacht
- Huur lakens (optioneel): € 12,00 per persoon



!	X	!	✓	✓	✓
JAN	FEB	MRT	APR	MEI	JUN
!	!	✓	✓	✓	!
JUL	AUG	SEP	OKT	NOV	DEC



GRATIS



GRATIS

WEST-VLAANDEREN

PRIJZEN PER PERSOON

DUUR

VOLPENSION

HEEL HET JAAR DOOR

Éénpersoonskamer	1 nacht	€ 33,00
Tweepersoonskamer	1 nacht	€ 33,00

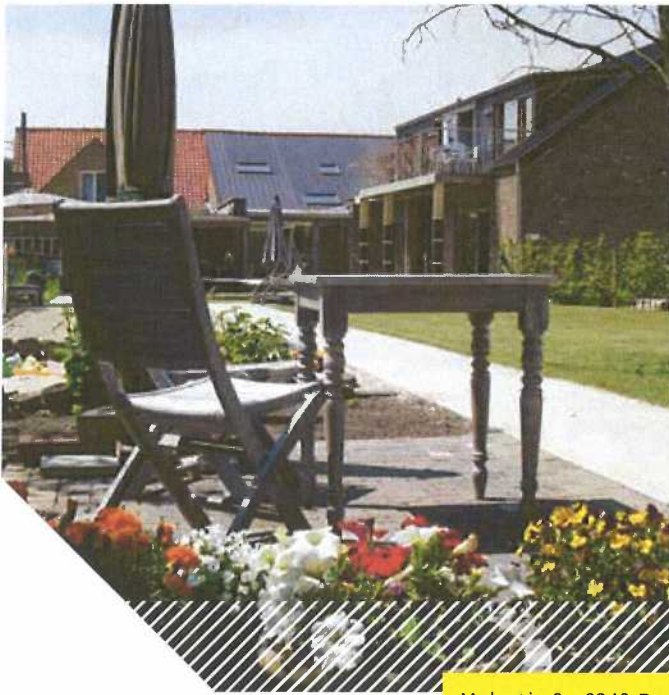

Molentje 8 - 8340 Damme (Moerkerke) / www.altijdgenieten.be

B&B Altijd Genieten

B&B Altijd Genieten hoopt dat de gasten hier inderdaad genieten.

B&B Altijd Genieten werd erkend met het A+ label (zelfstandig toegankelijk) voor toegankelijk toerisme.

B&B Altijd Genieten ligt op enkele kilometers van Damme en op een tiental kilometer van zowel Brugge, Sluis als onze Belgische kust.

Fiets- en wandelroutes zijn altijd vlakbij.

's Ochtends is het genieten van een uitgebreid ontbijt aan een sfeervolle tafel. De woon- en leefveranda doet dienst als ontbijtruimte. Indien gewenst kan men gebruik maken van de privékeuken. De woon- en leefveranda biedt uitzicht op de mooi verzorgde tuin met petanquebaan en barbecue.

De perfecte omgeving om volledig te ontspannen.

WANNEER GELDIG

- Van 7 januari t.e.m. 22 december
- Op basis van beschikbaarheid

HET VERBLIJF

Kamer (voor 1, 2, 3 of 4 personen)

- Eénpersoons- en/of tweepersoonsbedden
- Badkamer met bad en/of douche en toilet
- Gedeelde keuken met koffiezetapparaat, microgolf, koelkast, vaatwasser

OPENBAAR VERVOER

Trein naar Brugge

- In Brugge bus 80 richting Middelburg-Moerkerke-Middelburg
- Afstappen aan halte "Moerkerke Plaats" (aan de kerk)
- Van bushalte minder dan 1 km te voet
- Indien hulp nodig, of bij slecht weer, vervoer met de auto naar B&B

WANNEER EN HOE BETALEN

- Volledige bedrag ter plaatse te betalen



!	✓	✓	✓	✓	✓
JAN	FEB	MRT	APR	MEI	JUN
✓	✓	✓	✓	✓	!
JUL	AUG	SEP	OKT	NOV	DEC



GRATIS



GRATIS



GRATIS



GRATIS





EXTRA INFO

- Lakens en handdoeken zijn gratis aanwezig.
- Zorgbedden en/of-baden, passieve en actieve tilliften, doucheroelstoel, hulpmiddelen nodig tijdens jouw verblijf? Dat kan perfect bij B&B Altijd Genieten.
- Indien hulpmiddelen nodig tijdig vooraf laten weten
- Het is kamer met ontbijt; voor alle andere maaltijden en drank dien je zelf te zorgen.
- Er staat een Senseo toestel en waterkoker.
- Vereffenen bij aankomst met kaart of contant.
- Aankomst vanaf 16h, vertrek voor 10h.

EXTRA KOSTEN

- Eénpersoonstoeslag: € 10,00 per nacht (enkel indien mensen in groep reizen en niet samen op dezelfde kamer willen slapen)

PRIJZEN PER KAMER	DUUR	KAMER & ONTBIJT
HEEL HET JAAR DOOR		
Eénpersoonskamer	1 nacht	€ 90,00
Tweepersoonskamer	1 nacht	€ 90,00
Driepersoonskamer	1 nacht	€ 130,00
Vierpersoonskamer	1 nacht	€ 170,00



Moerestraat 34 - 8600 Diksmuide-Leke / www.lappersfort.com

Vakantiehuis Lappersfort

Totaal beleving in een oase van rust, natuur, cultuur en beleving van de Couleur lokale!

Kom naar Lappersfort met je familie en vrienden - met of zonder zorgvraag - om de woning en weide rond het huis te beleven. Ook de couleur locale aan producten van kaas en ijs tot bier, is een troef in de Westhoek.

Fietsers en wandelaars kunnen er hun energie kwijt in de vele routes omdat het vakantiehuis grenst aan het Brugse Ommeland en de Kust. De zee in Nieuwpoort en Middelkerke is op 12 km van de vakantiewoning.

Ben je een natuurliefhebber? Dan kan je een safaritrip plannen waar je de vink van Jaek en Ninke kan zoeken, erfgoedtochtjes kan doen met de kids, kastelen in het groen kan bezoeken, kan meedoen aan zomerzoektochten en nog zoveel meer. Kortom: overtuig jezelf en boek bij ons je vakantie!

WANNEER GELDIG

- Van 1 februari t.e.m. 7 juli
- Van 26 augustus t.e.m. 30 november
- Op basis van beschikbaarheid

HET VERBLIJF

Vakantiewoning (6 tot 10 personen)

- Eén- en tweepersoonsbedden
- Badkamer met bad, douche en toilet
- Keuken met koffiezetapparaat, microgolf, oven, koelkast

OPENBAAR VERVOER

Trein naar Diksmuide

- In Diksmuide bus 55 richting Brugge
- Afstappen aan halte "Leke Lappersfort"
- Vanaf de bushalte nog 400m te voet

WANNEER EN HOE BETALEN

- Volledige bedrag op voorhand te betalen



✗	✓	✓	✓	✓	✓
JAN	FEB	MRT	APR	MEI	JUN
!	!	✓	✓	✓	✗
JUL	AUG	SEP	OKT	NOV	DEC





EXTRA INFO

- Lakens zijn ter plaatse aanwezig.
- Handdoeken zijn te huur of zelf mee te brengen.
- Speciale parkeerplaats voor mindervaliden aan de zijkant van het huis
- Gratis service: geef 7 dagen voor aankomst je boodschappenlijst door en we zetten de boodschappen in de woning klaar.
- Verpleegkundige zorg op vraag en op maat (uitbaatster is verpleegkundige)
- Beleving in de tuin via het slapen in de Pipowagen, knutselkoffer en buitenkeuken met kinderkruidtuin
- Enkel hulphonden zijn toegelaten (gratis)
- Rolstoelingang is aan de zijkant van het gebouw met oprit die aangepast is.

EXTRA KOSTEN

- Huur handdoeken (optioneel): € 2,00 per pakket
- Eindschoonmaak (verplicht): € 80,00
- Regionale ontbijtmand (optioneel bij te boeken): € 10,00 per kind tem 11 jaar, € 19,00 per persoon boven 12 jaar
- Waarborg: € 400,00

PRIJZEN PER WONING

DUUR

ZELFKOOK

HEEL HET JAAR DOOR

Kort weekend (vr-zo)	2 nachten	€ 532,00
Lang weekend (vr-ma)	3 nachten	€ 798,00
Midweek (ma-vr)	4 nachten	€ 924,00
Week (vr-vr)	7 nachten	€ 1617,00



Rodebergstraat 49 - 8954 Heuvelland (Westouter) / www.hotelbelvedere.be

Hotel Belvedere

Hotel Belvedere is gelegen in een bosrijke omgeving met mooi uitzicht op de Kemmelberg.

Er is een à la carte restaurant en een buitenterras. In de omgeving vind je bovendien een stoeltjeslift en kan je paardrijden, fietsen en minigolf spelen. Het hotel beschikt over een gratis fietsenstalling en parking. Genieten in de Westhoek!

WEST-VLAANDEREN

WANNEER GELDIG

- Het hele jaar geldig
- Op basis van beschikbaarheid

HET VERBLIJF

Kamer (voor 1, 2 of 3 personen)

- Eénpersoons- en/of tweepersoonsbedden
- Badkamer met bad of douche en toilet

OPENBAAR VERVOER

Trein naar Ieper

- In Ieper belbus 79 richting Ieper Zuid
- Afstappen aan halte "Westouter Rodeberg"
- Van bushalte nog 400m te voet

WANNEER EN HOE BETALEN

- Volledige bedrag ter plaatse te betalen

EXTRA INFO

- Lakens en handdoeken zijn gratis aanwezig.
- Grote honden zijn niet toegelaten, kleine honden en katten wel.
- Maandag t.e.m. donderdag zijn de bar en de keuken gesloten, ontbijt wordt wel iedere dag aangeboden.

EXTRA KOSTEN

- Toeristenbelasting: € 1,25 per persoon per dag



!	!	!	!	!	!
JAN	FEB	MRT	APR	MEI	JUN
!	!	!	!	!	!
JUL	AUG	SEP	OKT	NOV	DEC



PRIJZEN PER KAMER	DUUR	KAMER & ONTBIJT
HEEL HET JAAR DOOR		
Eénpersoonskamer	1 nacht	€ 58,10
Tweepersoonskamer	1 nacht	€ 73,50
Driepersoonskamer	1 nacht	€ 94,50



Landweg 2 - 8700 Tielt / www.landweg.be

De Landweg

Groot landelijk huis met zwembad, ver uitzicht over de velden. Geniet er van de rust en van de dieren!

De Landweg is gelegen midden in de velden in Tielt, hartje West-Vlaanderen. Geliefd voor zijn huiselijke sfeer, luxe-badkamers, open keuken met inloopfrigo. Het binnenzwembad is een grote troef voor iedereen. Ook aan de kinderen is gedacht: er is een ontspanningsruimte op het gelijkvloers met een poolbiljart, tapbiljart, tafeltennis en reuze vier-op-een-rij....

Buiten is er een grote zandhoop waar je echte zandkastelen kan bouwen, trampoline, speelhuisje met dubbele glijbaan... Alles wat je aan de kust vindt krijg je er gratis bij. Relaxen op één van de vele terrassen, barbecue, met eventueel een houtvuurtje. Er is ook een petanquebaan voorzien met terras.

WANNEER GELDIG

- Het hele jaar geldig
- Op basis van beschikbaarheid

HET VERBLIJF

Landhoeve (8 volwassenen + 8 kinderen)

- Eénpersoons- en/of tweepersoonsbedden
- Badkamer met bad, douche en toilet
- Keuken met koffiezetapparaat, oven, microgolf, koelkast

De Schuur (20 personen)

- Tweepersoonsbedden
- Badkamer met douche en toilet
- Keuken met koffiezetapparaat, oven, microgolf, koelkast

OPENBAAR VERVOER

Trein naar Tielt

- In Tielt belbus 77 richting Tielt noordoost
- Afstappen aan halte "Tielt Ratte"
- Vanaf de bushalte nog 900m te voet

WANNEER EN HOE BETALEN

- Volledige bedrag op voorhand te betalen



✓	✓	✓	✓	✓	✓
JAN	FEB	MRT	APR	MEI	JUN
✓	✓	✓	✓	✓	✓
JUL	AUG	SEP	OKT	NOV	DEC



GRATIS



GRATIS



GRATIS



GRATIS



GRATIS



GRATIS





EXTRA INFO

- Lakens zijn gratis aanwezig.
- Handdoeken zijn zelf mee te brengen.
- Belangrijk: aankomstuur doorgeven aan het verblijf.

EXTRA KOSTEN

- Toeristenbelasting:
€ 1,00 per persoon per nacht
- De aangegeven prijs in de Landhoeve is voor een verblijf van 10 personen. Per extra persoon betaal je € 30,00 per persoon per verblijf.
- De aangegeven prijs in de Schuur is voor 20 personen. Per extra persoon betaal je € 30,00 per persoon per verblijf.
- Per verblijf kunnen er maximaal 5 extra personen verblijven.
- Elektriciteitsverbruik (te betalen bij vertrek)
- Waarborg: € 100,00 (te betalen bij aankomst)

PRIJZEN PER WONING	DUUR	ZELFKOOK
HEEL HET JAAR DOOR		
Landhoeve	Kort weekend (vr-zo)	€ 670,00
Landhoeve	Midweek (ma-vr)	€ 670,00
De Schuur	Kort weekend (vr-zo)	€ 1030,00
De Schuur	Midweek (ma-vr)	€ 1030,00



Diepestraat 6 - 8720 Wakken / www.dezoetekers.be

B&B De Zoete Kers

De ideale uitvalsbasis voor de wandel- en fietsliefhebber!

Wij verwelkomen jullie graag in onze B&B die wij sinds januari 2010 uitbaten. Wakken is een landelijke gemeente en maakt deel uit van Dentergem. Het ligt middenin de Leiestreek. De Zoete Kers ligt net uit de dorpskern. Aan 2 zijden kijkt men uit over de landerijen, terwijl de dorpskern zelf met (weekend)restaurants en cafés op amper 800m afstand ligt.

Men kan vlot aansluiten op de fietsknooppuntroute Leiestreek, wij liggen tussen knooppunt 18 en 78. Ook op het Brugse Ommeland kan men aansluiten in Dentergem (4 km). Gent en Kortrijk liggen op max. een half uurtje met de auto. Provinciesteden Tielt en Waregem kunnen een leuke fietsuitstap zijn.

De regio is ook aangenaam om te wandelen. Museumliefhebbers komen in de Leiestreek ruim aan hun trekken. Nieuw is het wandelnetwerk Meikensbossen in Dentergem op 4 km.

WANNEER GELDIG

- Van 8 januari t.e.m. 31 maart
- Van 8 april t.e.m. 27 mei
- Van 10 juni t.e.m. 11 juli
- Van 16 augustus t.e.m. 13 september
- Van 23 september t.e.m. 19 december
- Op basis van beschikbaarheid

HET VERBLIJF

Eénpersoonskamer

- 1 éénpersoonsbed
- Badkamer met douche en toilet

Tweepersoonskamer

- 1 tweepersoonsbed
- Badkamer met douche en toilet

Studio (max. 4 personen)

- 2 éénpersoonsbedden
- 1 tweepersoonsbed
- Badkamer met douche en toilet
- Keuken met koffiezetapparaat, oven, microgolf, koelkast

OPENBAAR VERVOER

Trein naar Tielt

- In Tielt bus 53 richting Kortrijk
- Afstappen aan de halte "Wakken Rustoord"
- Van bushalte nog 500m te voet
- OF
- Vanuit Tielt of Waregem kunnen wij jullie ophalen met de auto. Graag ons tijdig verwittigen. Dichtbij station Waregem kan ook een huurfiets gehuurd worden. Vooraf reserveren is noodzakelijk: www.werkplus.be



!	✓	✓	!	!	!
JAN	FEB	MRT	APR	MEI	JUN
!	!	!	✓	✓	!
JUL	AUG	SEP	OKT	NOV	DEC



GRATIS



BETALEND



BETALEND



GRATIS



GRATIS



GRATIS





WANNEER EN HOE BETALEN

- Volledige bedrag ter plaatse te betalen

EXTRA INFO

- Lakens en handdoeken zijn gratis aanwezig.
- Minimum 2 nachten te reserveren.

EXTRA KOSTEN

- Prijs van studio en tweepersoonskamer is berekend op basis van 2 personen.
 Toeslag voor een extra persoon op de kamer:
- Jonger dan 3 jaar: gratis
 - Tussen 3 en 12 jaar: € 15,00 per persoon per nacht
 - Vanaf 13 jaar : € 25,00 per persoon per nacht

PRIJZEN PER KAMER

DUUR

KAMER & ONTBIJT

HEEL HET JAAR DOOR

Eénpersoonskamer	1 nacht	€ 58,50
Tweepersoonskamer	1 nacht	€ 71,50
Studio (max. 4 personen)	1 nacht	€ 71,50

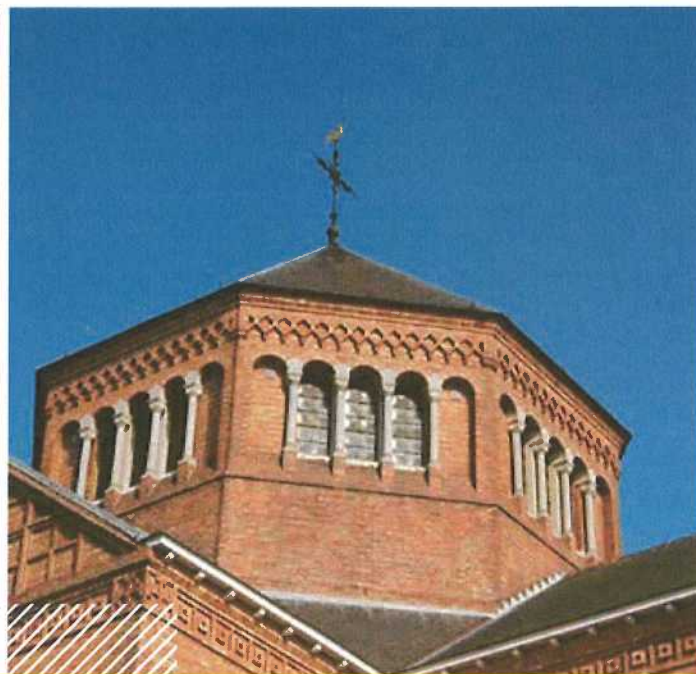
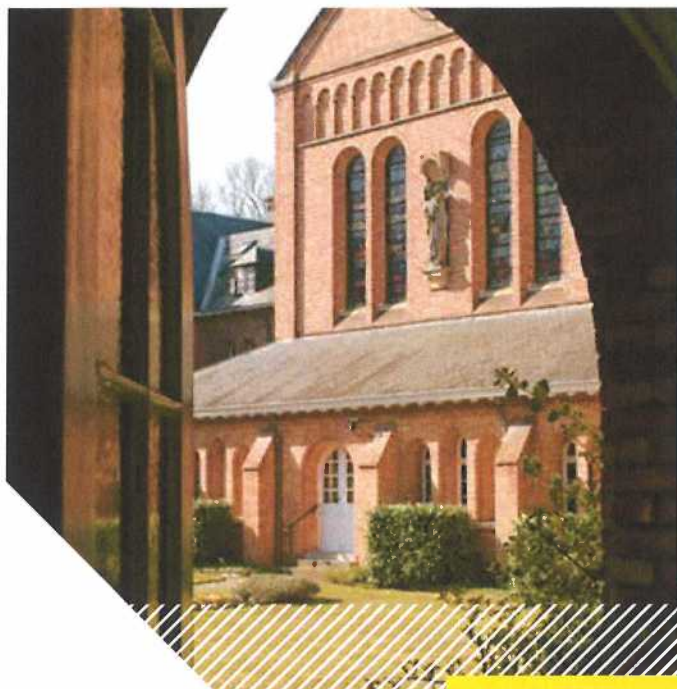

Sysen 8 - 8210 Zedelgem (Loppem) / www.priorijbethanie.be

Bezinningscentrum Priorij Bethanië

Ideaal om te wandelen, te fietsen of de stilte van het huis op te snuiven.

Onze Priorij, gelegen in het groen, is de uitgelezen plaats om de rust binnen jezelf terug te vinden. Ideaal om te wandelen, te fietsen of de stilte van het huis op te snuiven. We moedigen jullie aan om met het ritme van de zusters mee te leven en deel te nemen aan de verschillende gebedsdiensten.

WANNEER GELDIG

- Van 8 t.e.m. 25 januari
- Van 29 t.e.m. 31 januari
- Van 3 t.e.m. 14 februari
- Van 19 t.e.m. 22 februari
- Van 26 t.e.m. 29 februari
- Van 4 t.e.m. 6 maart
- Van 11 t.e.m. 20 maart
- Van 25 maart t.e.m. 3 april
- Van 8 t.e.m. 11 april
- Van 15 t.e.m. 20 april
- Op 23 en 24 april
- Van 29 april t.e.m. 2 mei
- Van 6 t.e.m. 9 mei
- Van 13 t.e.m. 30 mei
- Van 3 t.e.m. 6 juni
- Van 19 t.e.m. 27 juni
- Van 22 t.e.m. 24 juli
- Van 29 juli t.e.m. 1 augustus
- Op 17 en 18 augustus
- Van 2 t.e.m. 5 september
- Van 13 t.e.m. 19 september
- Van 23 t.e.m. 25 september
- Van 30 september t.e.m. 3 oktober
- Van 12 t.e.m. 16 oktober
- Van 28 t.e.m. 30 oktober
- Van 4 t.e.m. 7 november
- Van 12 t.e.m. 14 november
- Van 25 t.e.m. 27 november
- Van 2 t.e.m. 5 december
- Van 9 t.e.m. 23 december
- Op basis van beschikbaarheid



!	!	!	!	!	!
JAN	FEB	MRT	APR	MEI	JUN
!	!	!	!	!	!
JUL	AUG	SEP	OKT	NOV	DEC



GRATIS



GRATIS



GRATIS



HET VERBLIJF

Kamer (1 en 2 personen)

- 2 éénpersoonsbedden
- Gedeelde badkamer met douche en toilet op de gang

OPENBAAR VERVOER

Trein naar Brugge

- In Brugge bus 70a, 70b of 703 richting Zedelgem
- Afstappen aan halte "Loppem Vijverkasteel"
- Van bushalte nog 1,5 km te voet

WANNEER EN HOE BETALEN

- Volledige bedrag op voorhand te betalen

EXTRA INFO

- Lakens zijn verplicht te huur/bedden worden opgemaakt.
- Handdoeken zijn zelf mee te brengen.
- Het verblijf is een klooster. Boven het gastenverblijf en in het aanpalende gebouw ernaast bevindt zich een internaat.
- Er is een rolstoeltoegankelijke hoofdingang.
- Aankomst is mogelijk in de voormiddag, namiddag of avond.

EXTRA KOSTEN

- Huur lakens (verplicht): € 5,00 per pakket
- Supplement bij aangepaste voeding bv. vegetarisch: € 2,00 per dag

PRIJZEN PER PERSOON	DUUR	VOLPENSION
HEEL HET JAAR DOOR		
Alle leeftijden	1 nacht	€ 37,00



Menenstraat 47 - 8980 Zonnebeke (Geluvelde) / www.theprotea.be

B&B The Protea NIEUW

Er even tussen uit en zorgeloos genieten!

B&B The Protea is een van de eerste B&B' in de Westhoek, Ieper, Zonnebeke. Sinds 2008 waait er een nieuwe wind door de B&B met de komst van Ann als gastvrouw. Ruim 15 jaar zorgt Ann voor een thuisgevoel van haar gasten met respect voor hun privacy.

B&B The Protea heeft vier moderne gastenkamers met grote raampartijen en zicht op de afgesloten tuin in Geluvelde (Zonnebeke) en rechtover de Gasthuisbossen. De B&B is gelegen op slechts 5 km van centrum van Ieper en 5 km van Zonnebeke, met het prachtige Kasteelpark met visvijver, picknickplaats, Poppy-tuintjes en het Memorial Museum Passchendaele 1917 en prachtig zicht op het Polygoonbos. Ook Bellewaerde ligt vlakbij, op 1 km.

Voor de wagens is er een veilige parkeerplaats en extra parkeerplaats voor minder mobiele gasten met camera bewaking. Fietsen en moto's kunnen veilig binnen geplaatst worden, ingang via de poort.

WANNEER GELDIG

- Van 1 maart t.e.m. 15 november
- Op basis van beschikbaarheid

HET VERBLIJ

Eén- en tweepersoonskamer

- 1 tweepersoonsbed
- Badkamer met douche, dubbele lavabo en verhoogd toilet

OPENBAAR VERVOER

Trein naar Ieper

- In Ieper bus 80 naar Menen
- Afstappen aan halte "Belle Vue"
- Vanaf bushalte nog 200m te voet

WANNEER EN HOE BETALEN

- Volledige bedrag ter plaatse te betalen

EXTRA INFO

- Gastenkamer is gelijkvloers, privé ingang met zicht op de afgesloten tuin.
- Minimum 2 nachten.
- Ruime zithoek met koelkast waar je tegen democratische prijzen frisdrank, bier of wijn kan kopen.
- Gratis koffie en thee faciliteiten in de ontbijtruimte.
- Na een welverdiende nachtrust kan je 's morgens genieten van een uitgebreid streekontbijt samen met de andere gasten.



✓	✓	✓	✓	✓	✓
JAN	FEB	MRT	APR	MEI	JUN
✓	✓	✓	✓	✓	✓
JUL	AUG	SEP	OKT	NOV	DEC



GRATIS



GRATIS



GRATIS

PRIJZEN PER KAMER

DUUR

KAMER & ONTBIJT

HEEL HET JAAR DOOR

Eénpersoonskamer	1 nacht	€ 64,00
Tweepersoonskamer	1 nacht	€ 82,00